

INFORMATIVO



RETROSPECTIVA 2025

Página 06



**Concurso Origens premia
os melhores Cafés
da Capebe**

Página 64

**História de um Cooperado:
conheça Ramiro Ferreira**

Página 80

**Convenção com
Colaboradores Capebe 2025:
Time que faz acontecer**

Página 89

EDITORIAL

Começamos 2026 com a energia renovada e com aquele sentimento que todo produtor conhece bem: a esperança de uma nova Safra. O Informativo 308 chega em suas mãos para mostrar que o trabalho da nossa cooperativa é contínuo, dinâmico e focado em resultados.

Nesta primeira edição do ano, convidamos você a olhar pelo retrovisor com a nossa **Retrospectiva 2025**. Relembrar as conquistas passadas é o melhor combustível para os desafios futuros. E que futuro brilhante temos pela frente! A prova disso está na qualidade dos grãos premiados no Concurso Origens, que celebrou os melhores Cafés da Capebe e na ousadia comercial que estamos tracionando para levar o **Café dos nossos cooperados ao Japão**.

Mas uma cooperativa forte não se faz apenas com produtos, se faz com pessoas e representatividade. Nas páginas a seguir, você vai ver como a Capebe assumiu o protagonismo na defesa da nossa bacia leiteira, unindo-se a lideranças do setor para **debater o cenário do Leite** e cobrar soluções. Mostramos também o impacto social das nossas ações no **Seminário da Ocemg**.

A educação e o desenvolvimento humano também têm lugar de destaque. Celebramos a **formatura da Escola Agro**, o treinamento das nossas **equipes dos Postos** e a grande **Convenção com Colaboradores**, afinal, quem atende você precisa estar sempre preparado e motivado. Ainda trazemos o conhecimento técnico na **matéria sobre Análise de Folhas** e a experiência compartilhada na participação dos cooperados no **Coffee Connect**.

Para fechar, temos histórias que inspiram, como a do nosso cooperado Ramiro Ferreira, de **Perdões**. Que 2026 seja um ano de colheitas fartas, tanto no campo quanto em nossa vida cooperativista. Estamos prontos para caminhar ao seu lado.

BOA LEITURA E UM EXCELENTE ANO!

EXPEDIENTE

DIRETORIA EXECUTIVA GESTÃO 2024/2028

André Luiz Reis
Diretor Presidente

Paulo Roberto Toledo
Diretor Comercial

João Ferreira da Silva Neto
Diretor Administrativo

CONSELHEIROS DE ADMINISTRAÇÃO Gestão 2024/2028

Celso Mendonça Junqueira
Evandro Carlos Faria
Islei Junior Paulista
João Batista Damasceno
Romeu Ângelo Atílio Messoria
Zanoni Junqueira Vilela

CONSELHEIROS FISCAIS 2025/2026

Efetivos

Antônio Carlos Borges
João Batista Vilela
Sheila Maria Costa

Suplentes

Alneir José De Oliveira Lima
Pollyanne Da Silva Marques
Wesley Vanes De Oliveira

Orgão de Divulgação Interna da Cooperativa Agropecuária de Boa Esperança LTDA

Av. Esmeralda, 555, Jardim Alvorada,
Boa Esperança-MG, CEP: 37170-000
Tel: (35) 3851-9556 | Whats: (35) 9 9943-6535
E-mail: comunicacao@capebe.coop.br

Coordenação Geral | Jornalista Responsável Vanderlei Junior - MTB 17.172/MG

Departamento de Comunicação

Breno Rodrigo, Bruna de Carvalho,
Giovana Beatriz, Jaiane Rodrigues,
Joaquim Vilela, Luis Eduardo Ribeiro,
Túlio Alves e Vanderlei Junior.

Redação

Breno Rodrigo, Giovana Beatriz,
Jaiane Rodrigues e Vanderlei Junior.

Projeto Gráfico

Jaiane Rodrigues

Diagramação

Bruna Carvalho, Jaiane Rodrigues
e Luis Eduardo Ribeiro

Fotos

Equipe Capebe

Tiragem

8.000 Exemplares

Alta tecnologia
aliada para o melhor
desempenho do seu
agronegócio.

É TEMPO DE
LUBRax



35 3265-8900



dellas@dellasmg.com.br



dellascomercio



DISTRIBUIDOR
AUTORIZADO

LUBRax

ÍNDICE

ESPECIAL

Retrospectiva 2025.....06

COOPERATIVISMO

Capebe participa do seminário social promovido pela Ocemg.....51

CEREAIS

Cuidados finais nas lavouras de Milho.....54

CAFÉ

Análise de Folhas: mais economia e produtividade na sua lavoura.....58

Capebe integra júri do Cup of Excellence Brasil.....60

Cooperados e colaboradores Capebe vivenciam o Coffee Connect 2025.....62

Concurso de Cafés Especiais Origens Capebe premia melhores Cafés.....64

LEITE

Capebe se une a lideranças do setor para debater cenário do Leite.....78

Ranking do Leite: os melhores e maiores fornecedores do Laticínio.....79

COOPERADOS

Calma e seriedade com o trabalho: conheça o cooperado Ramiro Ferreira.....80

POSTOS/TRR

Treinamentos fortalecem qualidade e atendimento dos Postos Capebe.....84

INSTITUCIONAL

Polícia Militar e Capebe renovam convênio.....86

Convenção com Colaboradores Capebe 2025: Time que faz acontecer.....89

COMERCIAL

Capebe investe para levar Café de cooperados ao Japão.....94

SOCIAL

Capebe celebra a formatura da 2ª turma do projeto Escola Agro.....96

GASTRONOMIA

Bebida láctea Mombó refrescante de morango.....99

BOA LEITURA!



Inseticida

Constel®

Com o seu cafezal
protegido, o bicho-mineiro
fica no passado



Imediata parada alimentar



Efeito em todos os estágios
do bicho-mineiro



Rápida translocação na planta



Proteção de ponta a ponta

uplcorp.com/br



@uplbr



/brasilupl

ATENÇÃO

Este produto é perigoso à saúde humana, animal e ao meio ambiente. Leia atentamente e siga rigorosamente as instruções contidas no rótulo, na bula e na receita. Utilize sempre os equipamentos de proteção individual. Nunca permita a utilização do produto por menores de idade.

CONSULTE SEMPRE UM ENGENHEIRO AGRÔNOMO. VENDA SOB RECEITUÁRIO AGRÔNOMICO.

RETROSPECTIVA 2025

Você, com certeza, já ouviu de alguém as seguintes frases: "Nossa, mas o dia 'voou!'"; "Meu Deus, a semana acabou e eu nem vi!"; "Já acabou o ano de novo!". Pois é, essa sensação volta com o fim de 2025. Quando essas frases são ditas, a pergunta que fica também é: será que o tempo voa assim mesmo? Já parou para pensar que vivemos 8.760 horas em um ano? Quanta coisa acontece nesse intervalo?

Por ter conhecimento disso e saber que o Agro não para, a Capebe cuida de armazenar todos os seus feitos ao longo dos meses. Na famosa retrospectiva, todos podem ver o que aconteceu, resgatar memórias e compreender o que já foi conquistado, para enxergar o horizonte à vista, com novos desafios e oportunidades de fazer mais e melhor.

Em cada clique, a Retrospectiva Capebe 2025 traz os 365 dias da cooperativa, em ações que fortaleceram laços entre Diretoria, cooperados, colaboradores e parceiros, com apenas um objetivo: fazer da Capebe uma cooperativa de verdade, que coloque o cooperado em primeiro lugar e injeção de qualidade de vida no meio em que está.

Em mais de 130 municípios do Sul de Minas, mais de nove mil famílias escreveram um capítulo de suas vidas ao lado dos negócios, programas e eventos da cooperativa. Através disso, a Capebe pôde se engajar no princípio cooperativista do Interesse pela Comunidade e expandir sua parceria com instituições e associações, mas acima de tudo, com pessoas.

Quer ver muita notícia boa em um só lugar? Então relembre agora tudo o que ocorreu em 2025 na sua, na nossa cooperativa de verdade.



CAPEBE: A SEGURANÇA DE CONFIAR EM QUEM É DE CASA



PROGRAMAS E EVENTOS QUE VALORIZAM A FAMÍLIA CAPEBE

Conhecida por muitos como a cooperativa que mais faz eventos, a Capebe honrou sua fama em 2025. Foram 68 eventos para cooperados, cooperadas, seus filhos e netos, parceiros e colaboradores. Teve assembleia, encontros, palestras, festival, concursos, clube, feira, vitrine, convenção, integrações, roda de conversa e reunião que mantiveram nossa família próxima da nossa cooperativa o ano todo.

Ser uma cooperativa de verdade e completa, que valoriza as famílias de cooperados e as comunidades, é o lema da gestão da Capebe que ajuda a construir um legado de qualidade de vida por onde a cooperativa passa, em seus mais de 62 anos de existência. Por conta do tamanho que a Capebe já possui e que só aumenta graças à confiança de milhares de produtores e parceiros estratégicos, os eventos inserem todos os envolvidos nesse trabalho cooperativista, o qual é possível porque tem profissionais, agricultores e pecuaristas que já entenderam que o Agro é o futuro e a Capebe é a aliada do povo do campo...e também das cidades movidas pelo Agronegócio.



ASSEMBLEIA GERAL ORDINÁRIA: MOMENTO DE GESTÃO DEMOCRÁTICA E TRANSPARÊNCIA PARA O COOPERADO



PARCEIROS CAPEBE E COOPERATIVA RENOVAM COMPROMISSO COM O COOPERADO



**1º FESTIVAL DE MODA DE VIOLA CAIPIRA
CAPEBE CELEBRA CULTURA, TRADIÇÃO
E O ORGULHO DE SER DO CAMPO**



**FESTA DA FAMÍLIA CAPEBE REÚNE
COOPERADOS EM UM MOMENTO
DE COMEMORAÇÃO**

**ENCONTRO DE COOPERADOS DE CAMPO DO MEIO REFORÇA DIÁLOGO,
PROXIMIDADE E CONSTRUÇÃO CONJUNTA DO COOPERATIVISMO**



**ENCONTRO DE COOPERADOS DE CANDEIAS PROMOVE TROCA DE EXPERIÊNCIAS
E FORTALECIMENTO DA RELAÇÃO COM A COOPERATIVA**



ENCONTRO DE COOPERADOS DE COQUEIRAL APROXIMA GESTÃO E PRODUTORES EM FAVOR DO DESENVOLVIMENTO LOCAL



ENCONTRO DE COOPERADOS DE CRISTAIS VALORIZA O DIÁLOGO DIRETO E A ESCUTA ATIVA DO COOPERADO



ENCONTRO DE COOPERADOS DE GUAPÉ FORTALECE VÍNCULOS E ALINHA EXPECTATIVAS PARA O FUTURO DO AGRO



ENCONTRO DE COOPERADOS DE ILICÍNEA REAFIRMA A PARCERIA ENTRE COOPERATIVA E PRODUTOR RURAL



ENCONTRO DE COOPERADOS DE NEPOMUCENO COMEMORA 20 ANOS DA UNIDADE E HOMENAGEIA FUNDADORES.



ENCONTRO DE COOPERADOS DE PERDÕES REFORÇA A PRESENÇA DA CAPEBE JUNTO ÀS FAMÍLIAS PRODUTORAS.



ENCONTRO DE COOPERADOS DE SANTANA DA VARGEM FORTALECE A UNIÃO EM TORNO DO COOPERATIVISMO



ENCONTRO RURAL COM COOPERADOS DE ILICÍNEA LEVA CONHECIMENTO TÉCNICO DIRETAMENTE ÀS COMUNIDADES



ENCONTRO RURAL COM PRODUTORES DE PERDÕES APROXIMA ASSISTÊNCIA TÉCNICA E REALIDADE DO CAMPO



ENCONTRO RURAL NA COMUNIDADE ÁGUAS VERDES VALORIZA O DIÁLOGO E A TROCA DE SABERES NO TERRITÓRIO



**ENCONTRO RURAL NA COMUNIDADE BARRO PRETO REFORÇA O COMPROMISSO
COM O PRODUTOR ONDE ELE ESTÁ**



**ENCONTRO RURAL NA COMUNIDADE CAVA PROMOVE INFORMAÇÃO
E COOPERAÇÃO NO AMBIENTE RURAL**



ENCONTRO RURAL NA COMUNIDADE DOS COSTAS LEVA ORIENTAÇÃO TÉCNICA E PROXIMIDADE COM O PRODUTOR



ENCONTRO RURAL NA COMUNIDADE MATA DO PAIOL FORTALECE A PRESENÇA DA CAPEBE NAS BASES PRODUTIVAS



**ENCONTRO RURAL NA COMUNIDADE PORTEIRA DO RETIRO INTEGRA
PRODUTORES E COOPERATIVA EM AÇÕES PRÁTICAS**



**ENCONTRO RURAL NA COMUNIDADE SAPEZINHO INCENTIVA O RELACIONAMENTO
HUMANO COM QUEM MOVE A CAPEBE E O DESENVOLVIMENTO LOCAL**





**CLUBE DA BEZERRA INCENTIVA BOAS PRÁTICAS
NA PECUÁRIA E O CUIDADO COM AS FUTURAS
GERAÇÕES DO SETOR**



RODA DE CONVERSA NA VTEC FORTALECE PROTAGONISMO FEMININO NO CAMPO



**PALESTRAS PRÉ-FEIRA AMPLIAM
CONHECIMENTO E PREPARAM COOPERADOS
PARA DECISÕES MAIS EFICIENTES**



FEIRA DE NEGÓCIOS CAPEBE BATE RECORDE EM EXPOSITORES E VENDAS, CONECTA OPORTUNIDADES, TECNOLOGIA E INFORMAÇÃO PARA AS FAMÍLIAS DO CAMPO



**2º CONCURSO MULHERES DO CAFÉ CAPEBE
VALORIZA TALENTO, DEDICAÇÃO E QUALIDADE
NA CAFEICULTURA FEMININA**



**CAPEBE MULHER PROMOVE INTEGRAÇÃO
E RECONHECIMENTO DAS
MULHERES DO AGRO**



**CAPEBE JOVEM INCENTIVA AS NOVAS
GERAÇÕES NA SUCESSÃO NO AGRO
E NO COOPERATIVISMO**



**4ª CONVENÇÃO COM COLABORADORES
CAPEBE ALINHA PROPÓSITOS E FORTALECE
A CULTURA INTERNA DA COOPERATIVA**



**CONCURSO DE CAFÉS ESPECIAIS ORIGENS
CAPEBE RECONHECE QUALIDADE E
DEDICAÇÃO DE 90 PRODUTORES
EM NOITE DE GALA**



**PALESTRA SOBRE GESTÃO TRIBUTÁRIA
ORIENTA COOPERADAS PARA UMA
ADMINISTRAÇÃO DA PROPRIEDADE
MAIS SEGURA E EFICIENTE**



**PALESTRA SOBRE NUTRIÇÃO SUPLEMENTAR
COM PARCEIROS NUTRON E RAÇÕES CAPEBE
APOIA PECUARISTAS DE CANA VERDE**



**REUNIÃO COM PRODUTORES DE CAMACHO
LEVA SOLUÇÕES PARA MAIS UMA REGIÃO
DE ALCANCE DA CAPEBE**



TREINAMENTOS QUE FORMAM OS MELHORES COLABORADORES

No campo ou escritório, quem é colaborador Capebe entende que o aprimoramento de habilidades e conhecimentos faz parte dos mais de 62 anos de desenvolvimento da cooperativa. Igual às reuniões de alinhamento, os treinamentos promoveram a integração dos profissionais com o que há de mais eficiente no Agronegócio. Atentos a um mercado que não aceita mais amadores, o Conselho de Administração e parceiros Capebe trabalharam arduamente para cuidar da sua cooperativa com as melhores informações sobre agronomia, administração, comunicação, nutrição animal, veterinária, combustíveis, boas práticas, qualidade e comércio.

Ser reconhecida por instituições e pela população entre as melhores e maiores cooperativas do país, não é conquista pequena e muito menos tarefa fácil. A cada ano que passa, os números provam que a Capebe está em constante crescimento, mas por trás das estatísticas, existe uma relação de confiança que impulsiona a cooperativa para a frente. De um lado, os produtores rurais depositam sua fidelidade na Capebe e, na outra via, os colaboradores se dedicam no que fazem em prol da sustentabilidade do negócio do produtor.



COM APOIO DOS PARCEIROS BASF, COLABORADORES DO DEPARTAMENTO DE CAFÉ PASSAM POR CAPACITAÇÃO COM CONSULTOR ESPECIALIZADO EM MERCADO E GESTÃO NO SETOR CAFEIEIRO



PARCEIROS NUTRON E CONSULTORES DO SETOR PECUÁRIO CAPEBE ESTUDAM AS ESTRATÉGIAS E TECNOLOGIAS ATUAIS, NO MANEJO SUSTENTÁVEL DE REBANHOS PRODUTIVOS



TOUR DO CAFÉ INTEGRA CONSULTORES E PARCEIROS AGRO CAPEBE NA TEORIA E PRÁTICA DAS TECNOLOGIAS PARA AS LAVOURAS DE CAFÉ DA REGIÃO



TREINAMENTOS SÃO SINÔNIMO DO APRIMORAMENTO DO SETOR AGRÔNOMO DA CAPEBE EM 2025



OFF ROAD CEREAIS POSSIBILITA CONTATO DO DEPARTAMENTO TÉCNICO COM AS INOVAÇÕES DOS PARCEIROS CAPEBE PARA O SETOR DE MILHO E SOJA DA COOPERATIVA



FORTGREEN QUALIFICA CONSULTORES PARA RECOMENDAÇÕES MAIS EFICIENTES



EM DOIS DIAS DE ENCONTRO, CAPEBE SEDIA MÓDULO INOVADOR DO PROGRAMA BAYER COOPERA + TRANSFORMAÇÃO CAFÉ, PARA DIRETORES E COLABORADORES ATUAREM NO MERCADO DE ACORDO COM AS TENDÊNCIAS DO RAMO



VOLTADOS PARA OS DESAFIOS DA AGRICULTURA DE PERDÕES, PARCEIROS OXIQUÍMICA TREINAM COLABORADORES PARA BOAS PRÁTICAS NO CAMPO



SEMPRE AO LADO DOS PARCEIROS, TIME AGRONÔMICO ASSISTE PALESTRA DA AGROCP SOBRE PLANTAS



COM A BOTINA NA TERRA, CONSULTORES AGRONÔMICOS E PARCEIROS BASF AVALIAM RESULTADOS DE INSUMOS AGRÍCOLAS



EM TREINAMENTO DETALHADO, FORSEED ATUALIZA CONSULTORES SOBRE SOLUÇÕES E TECNOLOGIAS



IMERSÃO EM CAFÉS ESPECIAIS AFIA SENTIDOS DOS PROVADORES DO DEPARTAMENTO DE CAFÉ, QUANDO O ASSUNTO É CLASSIFICAÇÃO DE QUALIDADE E TRABALHO RESPONSÁVEL COM O PRODUTO DO COOPERADO

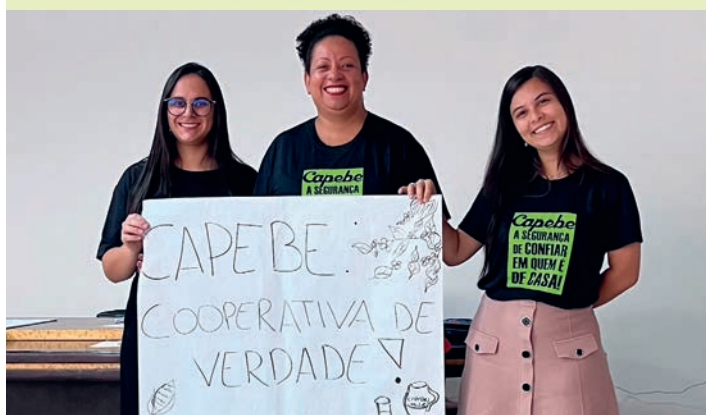

TIME DE COMUNICAÇÃO CAPEBE SE ATUALIZANDO E FORTALECENDO CONEXÕES. EM VARGINHA, PARTICIPAM DO ENCONTRO DAS AFILIADAS COCCAMIG E EM BRASÍLIA DA SEMANA DA COMPETITIVIDADE QUE REUNE TODAS COOPERATIVAS DO BRASIL



CRIADO EM 2025, DEPARTAMENTO DE QUALIDADE INICIA JORNADA DAS NORMAS DE BOAS PRÁTICAS DE FABRICAÇÃO, COM COLABORADORES DO ARMAZÉM DE CAFÉ CAPEBE BOA ESPERANÇA



CONECTADOS A FERRAMENTAS MODERNAS DE TECNOLOGIA DA INFORMAÇÃO, EQUIPE DO T.I CAPEBE É TREINADA PARA GERAR AGILIDADE NOS SISTEMAS DA COOPERATIVA



GESTORES SE APROFUNDAM NOS CONCEITOS DE GERENCIAMENTO DE RELACIONAMENTO DE CLIENTES (CRM), NO INTUITO DE ELABORAR OS MELHORES PRODUTOS E SERVIÇOS PARA COOPERADOS, CLIENTES E PARCEIROS



NO RECEBIMENTO, ARMAZENAMENTO E VENDA DE COMBUSTÍVEIS PARA MILHARES DE COOPERADOS E CLIENTES DOS SEIS POSTOS CAPEBE, A PROFISSIONALIZAÇÃO AO LONGO DO ANO É PEÇA-CHAVE DE UM ATENDIMENTO SATISFATÓRIO



AÇÕES SOCIAIS DE INTERESSE PELA COMUNIDADE

Durante o ano todo, o Conselho de Administração aprovou patrocínios e apoios a eventos que trataram de temas fundamentais na atualidade. Foram dias dedicados a falar de saúde, cultura, bem-estar, cooperativismo, comércio justo e profissionalização de jovens. Porque a gestão Capebe, desde a Presidência até o último colaborador contratado, é composta de pessoas que olham as questões sociais como propulsoras de um futuro sustentável para os cooperados viverem, onde haja justiça, saúde física, mental e geração de renda para as famílias. Dentre os apoios, a cooperativa patrocinou inúmeras iniciativas e foi parceira de entidades sociais nas dez cidades em que possui unidades.



SOLIDARIEDADE EM PRÁTICA: CAPEBE DOA 16 TONELADAS DE ALIMENTOS PARA ENTIDADES SOCIAIS DE DEZ CIDADES



NO DIA DE COOPERAR (DIA C), A CAPEBE E OUTRAS COOPERATIVAS FAZEM A INTERCOOPERAÇÃO REINAR EM CINCO CIDADES, COM UNIÃO E LAZER PARA AS FAMÍLIAS



FOI ANO DE FORMATURA DA SEGUNDA TURMA DA ESCOLA AGRO, UMA INICIATIVA DA PREFEITURA DE BOA ESPERANÇA EM PARCERIA COM A CAPEBE, QUE INCENTIVA A FORMAÇÃO DE JOVENS PARA O MERCADO DE TRABALHO DO AGRO DESDE A ESCOLA



CAMINHADA PELO COMÉRCIO JUSTO PROMOVE EMPREENDEDORISMO LOCAL, VALORIZAÇÃO DO PEQUENO AGRICULTOR DE BOA ESPERANÇA E DIVULGAÇÃO DOS LÁCTEOS CAPEBE/MOMBÓ/LA SOURCE PARA CONSUMIDORES



**AÇÃO DE CONSCIENTIZAÇÃO NO OUTUBRO ROSA
IMPACTA MULHERES PARA PREVENÇÃO
CONTRA O CÂNCER DE MAMA**



**CAMPAÑA DE PREVENÇÃO E VACINAÇÃO
CUIDA DA SAÚDE DE COOPERADOS
E COLABORADORES**



**APOIO À 2ª FESTA DA COLHEITA DOS COSTAS
VALORIZA CULTURA, TRADIÇÃO
E UNIÃO COMUNITÁRIA**



**NO DIA DAS CRIANÇAS, A CAPEBE AJUDA A FAZER A
ALEGRIA COM A DOAÇÃO DE DOCES**



**DOAÇÃO DE TOALHAS PARA A VILA VICENTINA DE
BOA ESPERANÇA, REALIZADA PELO ARMAZÉM
CENTRAL E CLIENTES, COLABORA COM
MAIS CONFORTO PARA ATENDIDOS**



NEGÓCIOS INTERNACIONAIS DE SUCESSO PARA O COOPERADO

Expansão pelo mundo. Essa foi uma das maiores conquistas de 2025, proporcionada pelo trabalho dedicado de milhares de cafeicultores com suporte da Capebe e o foco do Capebe Global em exportação de Cafés de qualidade. A passos largos, o departamento de Café reestruturado em 2024, foi da ideia à concretização em 2025, com conexões e abertura de mercados nas Américas, Europa, Oriente Médio e Ásia.

Aqui e lá fora, os Cafés dos cooperados foram provados e negociados por importadoras e torrefações, parceiras da cooperativa na agregação de valor para o produtor que trata sua atividade como um negócio especial. Cada saca vendida atraiu faturamento para a Capebe e mais lucro para quem confia na cooperativa: o cooperado.



COMERCIALIZADORES DA MITSUBISHI CORPORATION CONHECEM AS ORIGENS E A QUALIDADE DOS CAFÉS CULTIVADOS POR PRODUTORES COM SUPORTE DA CAPEBE



DIRETOR JOÃO FERREIRA NETO VISITA A MC AGRI ALLIANCE, NO JAPÃO E ABRE MERCADOS



EM VISITAS PELO SUL DE MINAS, A WALTER MATTER COMPROVA O POTENCIAL DA REGIÃO DE ATENDIMENTO DA CAPEBE PARA CAFÉS ESPECIAIS



CAFÉS SÃO VENDIDOS PARA O MUNDO, EM NEGÓCIOS QUE AGREGAM VALOR PARA QUEM VIVE DO CAMPO E CONFIAM NA CAPEBE



SOJITZ VISITA A UNIDADE DE ILICÍNEA E CONHECE ALGUNS RESPONSÁVEIS PELOS CAFÉS FORNECIDOS DA COOPERATIVA PARA IMPORTADORES



REPRESENTANTES DA CAPE HORN COFFEES VISITAM O DEPARTAMENTO DE CAFÉ PARA NEGÓCIOS E RECONHECIMENTO DO TRABALHO DO COOPERADO



JPA GREEN COFFEE EM CONTATO COM DIRETORIA E DEPARTAMENTO DE CAFÉ, PARA CONSTRUÇÃO DE NOVAS FONTES DE RENDA PARA O CAFEICULTOR



EM VIAGEM, TORRADORES EUROPEUS DA HACOFÇO ENCONTRAM CAFÉS ESPECIAIS NA CAPEBE



SUCDEN BRAZIL E CAPEBE VALIDAM PARCERIA ATRAVÉS DO CAFÉ E BENEFICIAM O COOPERADO



DIRETORIA DA CÂMARA DE COMÉRCIO ÁRABE-BRASILEIRA SE REÚNE COM GERÊNCIA COMERCIAL PARA IDENTIFICAR OPORTUNIDADES DE MERCADO NO CAFÉ



TRADER CARLOS RICHTER, DA TOUTON COFFEE, PARTICIPA DE REUNIÃO COM CONSULTORES DE EXPORTAÇÃO DO CAPEBE GLOBAL



PRESENÇA COMERCIAL QUE BUSCA O MELHOR PARA COOPERADO E CONSUMIDOR

Em 2025, a Capebe atingiu várias marcas históricas. Tornou-se a 3ª maior cooperativa Agropecuária de Minas Gerais em número de cooperados (mais de nove mil); inaugurou sua 12ª Loja Agro; reinaugurou o segmento Agrônomo da Loja Agro Boa Esperança; lançou novas marcas de Café e esteve presente em lançamentos de parceiros; cresceu 20,5% entre nada mais, nada menos, que as 1.000 maiores empresas do Brasil (sem ser uma empresa); e foi premiada 14 vezes por voto popular nos Melhores do Ano de Boa Esperança.

Sob uma administração que primeiro organizou a casa para depois seguir o caminho da expansão, os Negócios Capebe formam uma rede de cada vez mais clientes em outros estados e países, porém, jamais deixam de lado as origens dos produtos e serviços no Café, Leite e Cereais. Nos mais de 130 municípios de atuação, em eventos municipais e feiras internacionais, o time da cooperativa apresentou as inovações, fez novos contatos, abriu mercados e difundiu o nome da Capebe, tudo para melhorar a vida do cooperado e fornecer qualidade ao mercado.



LANÇAMENTO DOS CAFÉS MOMBÓ E LA SOURCE MARCA MAIS UM ANO DE EVOLUÇÃO DA CAPEBE



INAUGURAÇÃO DA LOJA AGRO CENTRAL COQUEIRAL AMPLIA O ACESSO DO COOPERADO A SOLUÇÕES AUTORIZADAS HUSQVARNA



REINAUGURAÇÃO DO SEGMENTO AGRÔNOMO DA LOJA AGRO BOA ESPERANÇA IMPLEMENTA MAIS PRIVACIDADE E AGILIDADE NO ATENDIMENTO AO PRODUTOR RURAL



COMPROMETIDO COM A TECNOLOGIA E INOVAÇÃO NO CAMPO, TIME DA CAPEBE ACOMPANHA LANÇAMENTO DO PROGRAMA CAFEÍNA NA VEIA, DOS PARCEIROS SYNGENTA



CAPEBE COQUEIRAL APRESENTA PRODUTOS E SERVIÇOS NO FESTIVAL DA CACHAÇA E DO CAFÉ DE COQUEIRAL



PRODUTOS MOMBÓ GANHAM VISIBILIDADE DURANTE A ANUGA SELECT BRAZIL EM SÃO PAULO, MAIOR FEIRA ALIMENTÍCIA DO MUNDO



ESPECIALISTAS EM QUALIDADE DE CAFÉ COLABORAM NO 4º CONCURSO DE CAFÉS ESPECIAIS DE PERDÕES E REPRESENTAM IMAGEM DA COOPERATIVA COM EXCELÊNCIA



PRESENÇA DOS PRODUTOS MOMBÓ NA CONVENÇÃO ANUAL DA ASSUL ABRE CAMINHOS COMERCIAIS PARA A COOPERATIVA NO SUL DE MINAS



IV CAFÉ POR ELAS EM PERDÕES DESTACA PRODUTORAS DO MUNICÍPIO E COLABORADORES DA UNIDADE DA CIDADE AGREGAM COM PORTFÓLIO DA COOPERATIVA



DIRETOR JOÃO FERREIRA NETO PRESTIGIA O ENCONTRO DAS FAMÍLIAS RURAIS DE SANTANA DA VARGEM E DIFUNDE NOME DA COOPERATIVA



DIRETORES CAPEBE COMPARECEM À EXPOCAFÉ 2025, EM UM DIA DE TROCA DE IDEIAS COM O PÚBLICO DO AGRO E CAPTAÇÃO DE TENDÊNCIAS



REPRESENTANTES COMERCIAIS DO LATICÍNIO LEVAM PRODUTOS MOMBÓ AO VAREJO DOS MAIS DE 130 MUNICÍPIOS DE ALCANCE DA CAPEBE



POR 14 VEZES E POR VOTO POPULAR, A CAPEBE É PREMIADA NOS MELHORES DO ANO DE BOA ESPERANÇA, GRAÇAS À CONFIANÇA DE MILHARES NA COOPERATIVA



INICIATIVAS DE SEGURANÇA PARA OS COOPERADOS CAPEBE

Ao lado de autoridades da segurança pública estadual, Polícia Civil e Militar, a Capebe entrou e saiu de 2025 em cooperação voltada para a proteção dos interesses do cooperado. Por mais um ano, a Diretoria representou as preocupações do produtor e foi ativa na viabilização de melhorias no combate a crimes rurais, através de ações preventivas, reuniões, palestras e inovações.

Portanto, renovou convênio com a PM na manutenção de viaturas, aproximou o contato entre produtor e polícia, abriu portas para a Polícia Civil e foi o ponto de encontro entre as novas estratégias e serviços de policiamento, com o plano da Capebe em proporcionar paz para as famílias do campo.



PRODUTORES RURAIS, JUIZ DR. RICARDO ACAYABA E POLÍCIA MILITAR UNIDOS, EM DIÁLOGO POR MAIS SEGURANÇA NO CAMPO E COM ORIENTAÇÕES PREVENTIVAS CONTRA CRIMINOSOS



REUNIÕES ESTRATÉGICAS DEFINEM OBJETIVOS MÚTUOS DE CAPEBE E POLÍCIA CIVIL NA DEFESA DA INTEGRIDADE DAS FAMÍLIAS DO CAMPO



AGENTES DA POLÍCIA MILITAR VÃO À CAPEBE RENOVAR CONVÊNIO DE MANUTENÇÃO DA FROTA E AÇÕES PREVENTIVAS PARA AGRICULTORES E PECUARISTAS



EM VARGINHA, DIRETORES FALAM SOBRE SEGURANÇA RURAL NOS MUNICÍPIOS ATENDIDOS PELA CAPEBE, JUNTAMENTE COM O 24º BPM



CAPEBE E POLÍCIA CIVIL LANÇAM O PROGRAMA CAMPO SEGURO



DIRETORIA CAPEBE NA CERIMÔNIA DE REINAUGURAÇÃO DA DELEGACIA DE POLÍCIA CIVIL DE BOA ESPERANÇA



PROMOÇÃO DA SEGURANÇA E QUALIDADE DE VIDA DOS COLABORADORES

Atualmente, os 649 colaboradores atendem 9.547 cooperados, em dez unidades. São eles os responsáveis pela eficiência operacional da Capebe ser superior à média das cooperativas Agropecuárias de Minas Gerais. Se um colaborador fica encarregado de 11 cooperados do Agro no estado, a cada 15 cooperados que precisam do suporte da Capebe, um só profissional da cooperativa é capaz de resolver o que precisam. Após a conclusão de mais um ciclo, fica claro que o segredo da satisfação do produtor rural é ter um time que faz acontecer e que é zeloso com o lado humano, uma identidade da Capebe.

Juntos, a Diretoria e os departamentos de Recursos Humanos e Segurança do Trabalho, mergulharam esse time em assuntos indispensáveis para uma boa performance. Cada mês foi uma nova chance de falar sobre desenvolvimento pessoal em eventos e treinamentos, conscientização sobre saúde, governança e bem-estar no ambiente de trabalho.



MAIO AMARELO MOBILIZA DEPARTAMENTO DE SEGURANÇA DO TRABALHO PARA A PREVENÇÃO DE ACIDENTES NO TRÂNSITO COM COLABORADORES



SETEMBRO AMARELO INVESTE NO DEBATE DA SAÚDE MENTAL E INCENTIVA COLABORADORES A CUIDAREM DA MENTE



SIPAT 2025 PROMOVE CONSCIENTIZAÇÃO SOBRE SEGURANÇA DO TRABALHO E ENVOLVE COLABORADORES EM DINÂMICAS INTERATIVAS



AÇÃO DE CONSCIENTIZAÇÃO SOBRE CÂNCER DE MAMA PRIORIZA A PREVENÇÃO PELO BEM-ESTAR DAS COLABORADORAS NO OUTUBRO ROSA



NOVEMBRO AZUL QUEBRA PRÉ-CONCEITO E TRAZ À TONA A IMPORTÂNCIA DO CUIDADO COM A SAÚDE MASCULINA ENTRE COLABORADORES

CAMPANHA DE PROTEÇÃO DE DADOS DO DEPARTAMENTO JURÍDICO INSERE COLABORADORES NA CULTURA DE GOVERNANÇA, SEGURANÇA JURÍDICA E TRANSPARÊNCIA



JOVENS COLABORADORAS ADQUIREM CONHECIMENTOS NO ENCONTRO DE JOVENS COOPERATIVISTAS DO SISTEMA OCEMG, EM BUSCA DE INSPIRAÇÃO PARA LIDERAREM O FUTURO DA CAPEBE

DIRETORIA E EQUIPE DA SEGURANÇA E MEDICINA DO TRABALHO FAZEM RODADA DE VISITAS A DEPARTAMENTOS, A FIM DE REFORÇAR QUE O BEM-ESTAR NO AMBIENTE DE TRABALHO É REGRA



3º GIRO JURÍDICO MINASPETRO REÚNE ASSOCIADOS, PARA ORIENTAR COLABORADORES QUANTO ÀS PRÁTICAS TRABALHISTAS E AMBIENTAIS NO SETOR DE COMBUSTÍVEIS

COLABORADORAS SOMAM FORÇAS EM PALESTRA MOTIVACIONAL, COM HISTÓRIAS DE LIDERANÇAS FEMININAS DENTRO DA CAPEBE



PARCERIAS QUE FORTALECEM A SUA COOPERATIVA

No decorrer dos meses, a Capebe fechou parcerias comerciais locais e no exterior, parcerias solidárias que promoveram lazer e cultura em mais de 130 municípios e parcerias com amigos de jornada, que vivem a tradição do Agro e do cooperativismo no Sul de Minas. Com os produtos e serviços, a Capebe conquistou a confiança de um novo produtor rural de Cana Verde muito famoso.

Com o auxílio na realização de eventos inovadores da Pecuária em Boa Esperança, a Diretoria, consultores veterinários, time das Rações e Laticínio Capebe, se uniram a representantes regionais do setor e receberam famílias, empresários, pesquisadores, produtores e lideranças da Agropecuária de todo o Brasil, na terra que possui raízes no Leite e na Equinocultura.



NA XX COPA DE MARCHA DE BOA ESPERANÇA, CAPEBE CONTRIBUI COM QUEM MANTÉM A TRADIÇÃO DA PECUÁRIA E, PRINCIPALMENTE DA EQUINOCULTURA, VIVAS



LEGADO DE QUALIDADE E CONFIANÇA DA CAPEBE CHEGA A CANA VERDE E DIRETORES FAZEM ENTREGA DE INSUMOS NA FAZENDA DE GUSTAVO TUBARÃO, O PRIMEIRO NOVO COOPERADO DE 2025



CAPEBE E COCCAMIG ANDAM LADO A LADO E FORMAM UMA BASE COOPERATIVISTA POTENTE EM MINAS GERAIS



X EXPOCAPEBE MOVIMENTA ECONOMIA DE BOA ESPERANÇA E ATRAI EMPRESAS, PESQUISADORES, ORGANIZAÇÕES E APAIXONADOS PELA TRADIÇÃO RURAL DO SUL DE MINAS



COM PATROCÍNIO E PARTICIPAÇÃO TÉCNICA DA CAPEBE, 13º TORNEIO LEITEIRO DE BOA ESPERANÇA RENOVA COMPROMISSO COM A PRODUÇÃO DE LEITE LOCAL E HOMENAGEIA COOPERADOS CAPEBE



VISITAS QUE RENOVAM O COMPROMISSO COM O COOPERATIVISMO E AS COMUNIDADES

Intercooperação é o sexto princípio cooperativista e um código de conduta da Capebe, que foi cultivado em 2025. Nas visitas oficiais, os diretores afinaram objetivos com fornecedores e gestores públicos; e os departamentos da cooperativa foram tratados como referência, por líderes cooperativistas que buscaram novas fontes de conhecimento sobre gestão e por programas escolares.

Ao receber para um Café os representantes de outras cooperativas e empresas do Agro; e ser uma ponte na formação de profissionais do futuro e cidadãos participativos, o time da cooperativa também obteve mais sabedoria com quem está presente na vida do povo do campo, para seguir o caminho certo.



SETOR DE CEREAIS QUALIFICADO PARA FAVORECER O PRODUTOR: BAYER É PARCEIRA E VISITA DA GERÊNCIA DE CEREAIS REVIVE UNIÃO



EM VISITA OFICIAL, DIRETORIA DOS PARCEIROS BASF BRASIL, DIRETORES E GERENTES CAPEBE TÊM TARDE PRODUTIVA EM TEMAS DO AGRONEGÓCIO



GERÊNCIA DOS PARCEIROS NUTRON E CAPEBE MANTÉM PROXIMIDADE, COM TOTAL ATENÇÃO À PECUÁRIA



PRESIDENTE DA BAYER BRASIL VISITA CAPEBE E RECONHECE VALOR DO COOPERATIVISMO PARA O DESENVOLVIMENTO DO PAÍS



INTERCOOPERAÇÃO QUE GERA CRESCIMENTO PARA AMBAS AS PARTES: COOPERADOS COTRIEL E SICREDI SEMENTES DO SUL CONHECEM DEPARTAMENTOS DA CAPEBE BOA ESPERANÇA



DIRETORES COOPEROESTE VEM DO SUL DO BRASIL PARA TROCAR EXPERIÊNCIAS DE ADMINISTRAÇÃO COM DIRETORIA CAPEBE



PARA QUEM AMA A COMBINAÇÃO AGRO E CIÊNCIA PARA MELHORAR VIDAS, ALUNOS DA ESCOLA ESTADUAL PADRE JOÃO VIEIRA DA FONSECA TAMBÉM CONHECEM LABORATÓRIO CAPEBE



ESTUDANTES DO COLÉGIO SEI ENTENDEM MAIS DO TRABALHO DO LATICÍNIO NO SETOR LEITEIRO



COOPERATIVISMO CIDADÃO: CRIANÇAS DA ESCOLA MUNICIPAL PROFESSORA NEIVA MARIA MENDES TIRAM DÚVIDAS SOBRE A CAPEBE ILICÍNEA



FORMANDOS DO CURSO DE TÉCNICO EM AGRONEGÓCIO DA ESCOLA ESTADUAL PADRE JOÃO VIEIRA DA FONSECA PARTICIPAM DE UM DIA DE ROTINA DA CAPEBE BOA ESPERANÇA



DIRETORES JACTO E CAPEBE APROVEITAM VISITA PARA PENSAR INOVAÇÕES NO SEGMENTO DE MÁQUINAS AGRÍCOLAS



LATICÍNIO CAPEBE ABRE AS PORTAS PARA ALUNOS DO CURSO DE TÉCNICO EM AGRONEGÓCIO DA ESCOLA ESTADUAL PADRE JOÃO VIEIRA DA FONSECA



A FIM DE ANALISAR 2025 E PLANEJAR 2026, DIRETORIA EUROCHEM HERINGER VISITA GERENTES CAPEBE



CAPEBE, BANCO DO BRASIL E COMPANHIA DO LEITE COMPARTILHAM INTERESSES EM PROL DO PRODUTOR DE LEITE



LÍDERES DA COOPERATIVA VISITAM CONAB DE PERDÕES E ESTUDAM RECEBIMENTO DE CAFÉ NA CIDADE



DIRETORIA CAPEBE E PREFEITO DE BOA ESPERANÇA RENOVAM PARCERIA PELO AGRO DO MUNICÍPIO



DIRETORIA CAPEBE E PREFEITO DE CAMPO DO MEIO DEFENDEM PEQUENO PRODUTOR EM VISITA OFICIAL



PREFEITO DE CANDEIAS, GERENTE DE UNIDADE E DIRETORES CAPEBE SE PREPARAM PARA DESAFIOS DO AGRO NOS PRÓXIMOS ANOS



EM COQUEIRAL, VISITA DA CAPEBE ANIMA LIDERANÇAS LOCAIS A TRABALHAREM PELO FUTURO DO SETOR NO SUL DE MINAS



APÓS VISITA AO PREFEITO DE CRISTAIS, UNIDADE DA CAPEBE SE INFORMA DO MOMENTO VIVIDO POR PRODUTORES E DEFINE METAS



NA TERRA DOS CAFÉS ESPECIAIS, ADMINISTRAÇÃO DA CAPEBE ILICÍNEA E PREFEITO ATUAM EM CONJUNTO PARA INVESTIR NOS PEQUENOS, MÉDIOS E GRANDES PRODUTORES



EM NEPOMUCENO, CIDADE QUE ACOLHEU A CAPEBE 20 ANOS ATRÁS, DIRETORES VISITAM PREFEITO E FALAM DE SUCESSÃO FAMILIAR NO CAMPO



NO SEGUNDO ANO DE PRESENÇA DA CAPEBE EM PERDÕES, GERENTE DA UNIDADE E DIRETORES VISITAM PREFEITO PARA INTEGRAÇÃO DE AÇÕES NO AGRO



COM CHEGADA A SANTANA DA VARGEM NO FIM DE 2024, CAPEBE FIRMA PRESENÇA NO MUNICÍPIO EM 2025 E SE ENCONTRA COM PREFEITO PARA ESCLARECER MOVIMENTO DA COOPERATIVA



PROPÓSITOS ALINHADOS DE JANEIRO A DEZEMBRO

Passaram-se os meses e a Capebe esteve de portas abertas para quem contribui com o cooperado ao seu lado. Ainda que seja uma cooperativa de oito negócios, dez unidades, 12 lojas, seis postos de combustíveis e dezenas de departamentos, a gestão fez questão de conectar colaboradores, parceiros e instituições de todos os setores em que a cooperativa opera. No começo, meio e fim do ano, o alinhamento de metas foi prioridade na transformação de sonhos em realidades pelas mãos do cooperativismo.

Em cada etapa proposta para apoiar o produtor, os alinhamentos adiantaram todos para os desafios, tendências e ações. Em união com agentes da cadeia que compartilham dos mesmos princípios, a Capebe dialogou muito e investiu nas melhores tecnologias para ser eficiente com o cooperado.



ENCONTROS COM A NUTRON DEFINEM NOVAS METAS PARA A PECUÁRIA



PROTAGONISMO FEMININO: DIRETORIA E MULHERES DO AGRO FORTALECEM A LIDERANÇA NO CAMPO



CAPEBE E HUSQVARNA ALINHAM ESTRATÉGIAS PARA EQUIPAR MELHOR O PRODUTOR



DIRETORIA E DEPARTAMENTO DE CAFÉ SEMPRE EM CONTATO PARA AGREGAR VALOR AO CAFEICULTOR



INOVAÇÃO NA LAVOURA: REUNIÕES COM OS PARCEIROS BASF TRAZEM SOLUÇÕES



DO CAMPO À XÍCARA: TIME AGRONÔMICO E ESPECIALISTAS DO DEPARTAMENTO DE CAFÉ TRAÇAM O SUPORTE COMPLETO AO PRODUTOR



**GERENTES DE UNIDADES TRABALHAM JUNTOS
PELO SUCESSO DO COOPERADO EM MAIS
DE 130 MUNICÍPIOS**



**COM DIÁLOGO E RESPONSABILIDADE, DIRETORES
E UNIDADES ACOMPANHAM DE PERTO O
RECEBIMENTO DE CAFÉ NA SAFRA**



**SETOR AGRÔNOMICO TRABALHA
EM EQUIPE PARA ATENDER O
COOPERADO COM QUALIDADE**



**TRADIÇÃO QUE SE VIVE: DIRETORES, SINDIBOIA E
ABCCMM EM DEFESA DA BOA MARCHA**



**LADO A LADO DO BANCO DO BRASIL, CAPEBE
VISA A SEGURANÇA FINANCEIRA
DO POVO DO CAMPO**



**EM REUNIÃO COM BANCO ITAÚ, CONTROLADORIA
E DEPARTAMENTO FINANCEIRO CAPEBE AVALIAM
CENÁRIO DO AGRO**



**EM FASE DE CONSTRUÇÃO DE PONTES PARA
ATUAR NO MERCADO COM CADA VEZ MAIS FORÇA,
DEPARTAMENTO DE CAFÉ TAMBÉM SE
ENCONTRA COM BANCO ITAÚ**



**DIRETORIA, EMATER E PREFEITURA DE BOA
ESPERANÇA UNIDOS EM FAVOR DO
PEQUENO AGRICULTOR**



NO FORNECIMENTO DE COMBUSTÍVEIS DE QUALIDADE E CONFIANÇA, POSTOS CAPEBE RECEBEM FORNECEDORES SHELL PARA CONVERSAS



PARA SEMPRE PROTEGER O BEM-ESTAR DE QUEM FAZ PARTE DA FAMÍLIA CAPEBE, DIRETORIA E SINTRACOOPT PONTUAM TEMAS RELEVANTES PARA OS COLABORADORES



EM MAIS UM ANO DE PARCERIA SÓLIDA, LÍDERES DA COOPERATIVA E DA BAYER TRATAM DE ASSUNTOS EM COMUM PELO DESENVOLVIMENTO DO AGRONEGÓCIO



DE OLHO NA EXPANSÃO DOS POSTOS CAPEBE, DELLAS COMÉRCIO SE REÚNE COM GERENTES E DIRETORES PARA FALAR DE MARKETING



EM MEIO A REUNIÕES ESTRATÉGICAS, TIME CAPEBE SE ATUALIZA NO PDGC DO SISTEMA OCEMG



AGORA É A HORA QUE BATE AQUELA SAUDADE, COM SENTIMENTO DE GRATIDÃO POR TANTAS REALIZAÇÕES. AGRADECEMOS A PARTICIPAÇÃO DE CADA UM EM MAIS UM ANO DA CAPEBE. COM A PAIXÃO PELO COOPERATIVISMO QUE SÓ QUEM VIVE, CONHECE, DEMOS MAIS UM PASSO JUNTOS NA DIREÇÃO DE UM FUTURO SEGURO PARA NOSSAS FAMÍLIAS. CHEGAMOS COM TUDO EM 2026, FOCADOS NO TRABALHO, CHEIOS DE ALEGRIA POR CONTAR COM PESSOAS CORAJOSAS E COM MUITA VONTADE DE VALORIZAR HISTÓRIAS DE VIDA, EM UM AGRONEGÓCIO VIGOROSO, INCLUSIVO, JUSTO E PRÓSPERO.



AGROESTE

AS 1877

(877PR04)

VTPRO₄

- Performance produtiva.
- Segurança contra o complexo de enfezamento.
- Ótima qualidade do colmo.
- Boa tolerância à morte prematura.





SEMINÁRIO DE
RESPONSABILIDADE SOCIAL
OPERATIVAS

Sistema Ocemg



CAPEBE PARTICIPA DO SEMINÁRIO SOCIAL PROMOVIDO PELA OCEMG

Falar de futuro no Agronegócio não é apenas discutir tecnologia ou produtividade, mas entender como cuidamos das pessoas e do ambiente onde vivemos. Foi com esse foco que a Capebe marcou presença no XVII Seminário de Responsabilidade Social, realizado pelo Sistema Ocemg em Belo Horizonte. Representada pelo coordenador de Comunicação, Marketing e Eventos, Vanderlei Junior, a cooperativa reafirmou seu papel de protagonista em um cenário onde negócios sustentáveis são, comprovadamente, mais prósperos.



O evento reuniu lideranças de todo o estado para debater o tema "Negócios Sustentáveis são mais Prósperos". Para a Capebe, essa premissa já faz parte do dia a dia. Ouvir especialistas falarem sobre ESG (sigla para governança ambiental, social e corporativa) e Objetivos de Desenvolvimento Sustentável apenas confirmou que a cooperativa está no caminho certo. Afinal, em Boa Esperança e região, a sustentabilidade não é teoria, é prática diária.



O presidente do Sistema Ocemg, Ronaldo Scucato, salientou que o Dia C abriga todos os Objetivos de Desenvolvimento Sustentável (ODS). "Nós fazemos com paixão, pois temos comprometimento com o cooperativismo. É importante lembrar que o Econômico é o prioritário, é o carro-chefe, pois ele reboca o social. Não se constrói um paraíso social em cima de uma ruína econômica. É necessário que o negócio cooperativista dê resultado positivo para que se possa aplicar no social".

Quando se olha para dentro de casa, se vê que a Capebe já aplica o conceito de "Processo com Dignidade", citado durante o seminário pelo presidente do Sistema Ocemg, Ronaldo Scucato. Isso fica evidente em programas que valorizam o ser humano em todas as suas fases.

É um orgulho para a Capebe, apoiar a formação das novas gerações com o Capebe Jovem e a Escola Agro, preparando os líderes de amanhã. Ao mesmo tempo, fortalece a participação feminina no campo e na gestão através do Capebe Mulher e do projeto Vozes Femininas, garantindo que elas tenham o espaço e o reconhecimento que merecem. E não se pode esquecer da saúde e bem-estar dos colaboradores e cooperados, pilares do programa Capebe +.



A responsabilidade da Capebe também se estende da porteira para fora, cuidando do ambiente que a sustenta. Ações como o recolhimento de embalagens de defensivos e o incentivo à energia solar, mostram a preocupação em reduzir impactos e promover uma Agricultura limpa.



O cuidado com a vida segue firme com a distribuição de EPIs e o apoio à Patrulha Rural, dando segurança ao trabalho no campo. Além disso, os pecuaristas do futuro são plantados no Clube da Bezerra, que ensina desde cedo o manejo correto e amoroso com os animais. No Dia de Cooperar (Dia C), a solidariedade é posta em prática e a força do voluntariado é mostrada.



"O seminário confirmou o que vivemos na prática: a Capebe não espera o futuro chegar, nós o construímos. Projetos como o Capebe +, a Escola Agro e nossas ações de Energia Solar provam que já saímos do discurso para a ação há muito tempo. Temos orgulho dessa trajetória, mas não estamos satisfeitos. Nossa meta agora é ampliar esse impacto. Vamos investir ainda mais em iniciativas que garantam a sucessão no campo e a sustentabilidade econômica do cooperado, porque é isso que vai perpetuar o nosso negócio", conta Vanderlei.



A participação da Capebe reforça que não está apenas acompanhando as tendências de mercado, mas liderando pelo exemplo. Cada um desses projetos é fundamental na construção de um cooperativismo que gera valor, protege o meio ambiente e, acima de tudo, cuida das pessoas.



ATIVE O EFEITO PROLONGADO DE

JOINER®

E **DELETE** A BROCA
E AS PRINCIPAIS
PRAGAS DO CAFÉ.



SAIBA MAIS



JOINER®. CONTROLE SEM PRECEDENTES.

c.a.s.a.
0800 704 4304

www.portalsyngenta.com.br

PARA RESTRIÇÃO DE USO NOS ESTADOS, CONSULTE A BULA. CLASSIFICAÇÃO TOXICOLÓGICA: CATEGORIA 5 - PRODUTO IMPROVÁVEL DE CAUSAR DANO AGUDO. CLASSIFICAÇÃO DO POTENCIAL DE PERICULOSIDADE AMBIENTAL: CLASSE II - PRODUTO MUITO PERIGOSO AO MEIO AMBIENTE.

 **Joiner**®
PLINAZOLIN® technology

syngenta.

ATENÇÃO ESTE PRODUTO É PERIGOSO À SAÚDE HUMANA, ANIMAL E AO MEIO AMBIENTE; USO AGRÍCOLA; VENDA SOB RECEITUÁRIO AGRÔNOMICO; CONSULTE SEMPRE UM AGRÔNOMO; INFORME-SE E REALIZE O MANEJO INTEGRADO DE PRAGAS; DESCARTE CORRETAMENTE AS EMBALAGENS E OS RESTOS DOS PRODUTOS; LEIA ATENTAMENTE E SIGA AS INSTRUÇÕES CONTIDAS NO RÓTULO, NA BULA E NA RECEITA; E UTILIZE OS EQUIPAMENTOS DE PROTEÇÃO INDIVIDUAL.



CUIDADOS FINAIS NAS LAVOURAS DE MILHO

Vamos falar de boas práticas de nutrição, manejo de pragas e controle de doenças no fechamento do ciclo. O final do ciclo do Milho é um período decisivo para assegurar produtividade, qualidade de grãos e retorno econômico. Nessa fase, erros de manejo podem reduzir peso de espigas, aumentar incidência de doenças e comprometer o enchimento de grãos.

A seguir, apresentamos um guia completo para auxiliar você, cooperado(a), a conduzir a lavoura até a colheita com máxima eficiência.

NUTRIÇÃO NO FECHAMENTO DO CICLO

Nitrogênio, molibdênio e boro: os pilares do enchimento de grãos

No final do ciclo do Milho, a planta direciona grande parte de sua energia para o enchimento dos grãos. Deficiências em nitrogênio, molibdênio e boro comprometem a fotossíntese, reduzem o aproveitamento do nitrogênio e prejudicam a translocação de açúcares. Espigas mal preenchidas, grãos chochos e queda de produtividade são resultados.

Nitrogênio (N)

Nutriente mais exigido pelo Milho, a sua importância se intensifica no final do ciclo. Mesmo após o pendoamento, o Milho continua a demandar nitrogênio para:

- Manter a fotossíntese ativa;
- Sustentar o enchimento de grãos;
- Evitar senescência precoce.

Molibdênio (Mo)

O molibdênio participa da redução de nitrato e favorece o aproveitamento do nitrogênio já aplicado.

Benefícios:

- Melhora o metabolismo nitrogenado;

Estimula maior formação de amido nos grãos;
Auxilia no enchimento da espiga.

Boro (B)

O boro tem papel direto na translocação de açúcares e no desenvolvimento dos tecidos reprodutivos.

Benefícios:

- Melhorar a formação dos grãos;
- Reduzir falhas na espiga;
- Aumentar o peso final da colheita.

Observação: Essas nutrições podem ser feitas via foliares.



PRAGAS DE FINAL DE CICLO

Lagarta-da-espiga e pulgão: pequenas pragas, grandes prejuízos

Pragas, sobretudo pequenos insetos, atuam em silêncio e causam grandes prejuízos no final de ciclo. Em fase do enchimento de grãos, os danos impactam o rendimento e qualidade da produção. Entre as principais pragas estão a lagarta-da-espiga e o pulgão.



Lagarta-da-espiga (helioverpa / spodoptera)

É a praga mais danosa na fase final. Pode causar:
Perda de peso nos grãos;
Abertura de portas para fungos;
Danos diretos na espiga e sabugo.



Principais inseticidas:

Clorantraniliprole
Metoxifenoazida
Espinetoram
Espinosade
Indoxacarbe

Pulgão-do-milho (rhopalosiphum maidis)

Ataca principalmente folhas e palha de espiga, reduzindo o enchimento de grãos. Prejuízos:
Redução de fotossíntese;
Enfraquecimento das plantas;
Produção de fumagina.

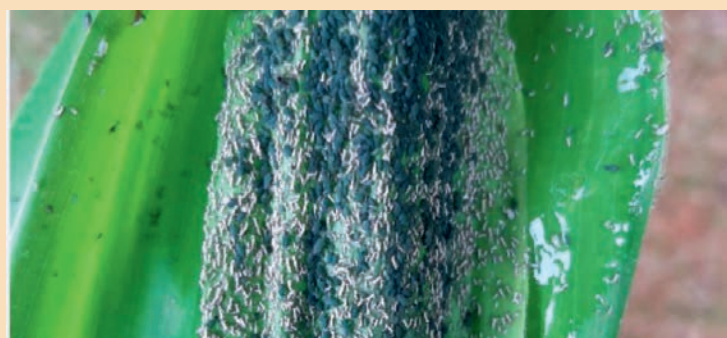

Principais inseticidas:

Imidacloprido
Acefato
Tiametoxam
Clotianidina
Sulfoxaflor

DOENÇAS DE FINAL DE CICLO

Monitoramento e fungicidas certos fazem toda diferença

O final do ciclo do Milho é marcado pela presença de várias doenças que comprometem o peso dos grãos e aceleram a morte das plantas.

Cercosporiose (cercospora zeae-maydis)

Lesões alongadas com halo violeta.
Gera perda acelerada de área foliar.



Ferrugem polissora (puccinia polysora)

Avanço rápido em condições úmidas e quentes.
Causa desfolha precoce e queda expressiva de produtividade.

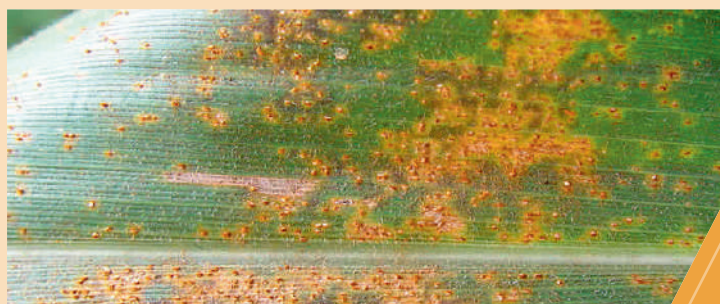



Mancha branca (phaeosphaeria)

Muito comum em híbridos suscetíveis.
A redução na área foliar impacta diretamente o enchimento de grãos.



Mancha de diplodia (stenocarpella sp.)

Afeta sabugo e espiga.
Causa grãos ardidos e perdas na colheita.



Antracnose (colletotrichum graminicola)

Pode atingir colmo e folha.
Aumenta riscos de quebraimento e tombamento próximo à colheita.



Principais fungicidas recomendados no final do ciclo:

Estrobilurinas: azoxistrobina, piraclostrobina

Triazóis: tebuconazol, propiconazol, ciproconazol

Carboxamidas: bixafem, fluxapiroxad, benzovindiflupir

Misturas altamente eficientes:

Azoxistrobina + ciproconazol

Piraclostrobina + fluxapiroxad

Trifloxistrobina + prothioconazol

Bixafem + prothioconazol

O ideal é posicionar aplicações preventivas ou no início dos sintomas. As aplicações, sejam nutricionais, fungicidas ou inseticidas, são realizadas via foliar. Respeite rigorosamente a ordem de mistura dos produtos. Pulverizações podem ser efetuadas por equipamentos tratorizados, aeronaves agrícolas ou drones agrícolas, conforme a necessidade e viabilidade.

ACOMPANHAMENTO TÉCNICO FAZ TODA A DIFERENÇA

A reta final das lavouras de Milho exige atenção, observação e tomada de decisão rápida. A Capebe está ao seu lado para garantir melhor produtividade, com segurança e assertividade. Conte conosco!

PROCURE NOSSA EQUIPE TÉCNICA:

 (35) 9 9897-4759



EDI CARLOS NAVES
CONSULTOR AGRÔNOMO CAPEBE SANTANA DA VARGEM

O SABOR DAS FÉRIAS TEM UM INGREDIENTE ESPECIAL

Seja na leveza do Queijo Minas Frescal,
na cremosidade da Bebida Láctea ou na doçura do
nosso Doce de Leite caramelizado, as marcas Capebe
e Mombó levam à sua mesa o melhor de Minas Gerais



Mombó
Um produto Capebe

Capebe



ANÁLISE DE FOLHAS: MAIS ECONOMIA E PRODUTIVIDADE NA SUA LAVOURA

Você sabia que o desempenho da sua lavoura pode ser avaliado por meio das folhas?

A análise foliar é uma das ferramentas mais eficientes para diagnosticar o estado nutricional das plantas e orientar decisões estratégicas na hora do manejo.

A análise de folhas é uma avaliação dos nutrientes presentes nos tecidos vegetais para identificar deficiências ou excessos nutricionais no momento certo do ciclo da cultura. Ela é capaz de antecipar diagnósticos e possibilitar correções mais rápidas e eficazes.



As folhas são o reflexo do que a planta consumiu do solo. Enquanto a análise de solo indica a disponibilidade de nutrientes, a análise foliar mostra se esses nutrientes estão sendo absorvidos pela planta. Essa combinação é importante para um manejo nutricional mais preciso, equilibrado e sustentável. Dessa forma, o produtor consegue identificar desequilíbrios de macronutrientes e micronutrientes essenciais para a planta. A falta ou o excesso desses elementos pode comprometer o desenvolvimento da cultura, reduzir o potencial produtivo e afetar diretamente a qualidade da colheita.



A análise de folhas ajuda o produtor a realizar o manejo na hora e da forma correta, evitando aplicações desnecessárias de fertilizantes e reduzindo custos de produção. Essa ação diminui os impactos ambientais e aumenta a eficiência da lavoura. Muitos sintomas nutricionais podem ser confundidos com pragas ou doenças e a análise foliar traz um diagnóstico técnico confiável e evita intervenções incorretas que geram prejuízos ao produtor.

“Ao realizar a análise foliar no período correto, o cooperado ganha mais controle sobre a sua lavoura e isso resulta em plantas mais vigorosas, mais produtividade e melhor retorno econômico. O Laboratório de Análise de Solos e Folhas da Capebe está preparado para atender todos os tipos de culturas, oferecendo análises precisas e suporte técnico especializado”, destaca Fernanda Andrade, responsável pelo Laboratório de Análise de Solos e Folhas da Capebe.

TRAGA AS SUAS AMOSTRAS E CONTE COM QUEM ENTENDE DO CAMPO!

 **LIGUE: (35) 99943-8745**



NÃO ADIVINHE, ANALISE.

O LABORATÓRIO CAPEBE MOSTRA O QUE A
SUA LAVOURA PRECISA PARA PRODUZIR MAIS.

PRODUTIVIDADE

NÃO É SORTE, É MANEJO.

NUTRIÇÃO NO FRUTO E ECONOMIA NO BOLSO.

DE JANEIRO A MARÇO, IDENTIFIQUE
NECESSIDADES NUTRICIONAIS E CORRIJA
SUA LAVOURA COM ANTECEDÊNCIA.



COM ANÁLISE PRECISA, A
PRODUTIVIDADE É GARANTIDA.

DÚVIDAS? ENTRE EM CONTATO:

 (35) 3851-9507





WHERE THE
SPECIALTY COFFEE
LEGENDS TAKE
SHAPE



CAPEBE INTEGRA JÚRI DO CUP OF EXCELLENCE BRASIL

A Capebe marca presença no cenário mais prestigiado do Café Especial mundial, com a participação de João Victor Rodrigues, responsável de Qualidade do departamento de Café da cooperativa, como jurado do Cup of Excellence Brasil. Em 2025, ele integrou o grupo de 15 juízes da fase nacional do concurso e foi selecionado como um, dos dois representantes brasileiros, na fase internacional da competição. Em 2026, sua presença já está confirmada novamente entre os 15 juízes da etapa nacional.



O Cup of Excellence Brasil é o principal concurso de Cafés Especiais do país, e um dos mais respeitados do mundo, reunindo os melhores Cafés produzidos em território nacional e avaliados por jurados altamente qualificados. A competição é reconhecida pelo rigor técnico, transparência e impacto direto na valorização dos Cafés vencedores no mercado global.



A atuação de João Victor no COE reforça o compromisso da Capebe com qualidade, rastreabilidade e alinhamento com as exigências do mercado consumidor. Segundo ele, participar do júri vai além do reconhecimento profissional. "É uma competição anual que premia os melhores Cafés do Brasil, avaliados com rigor técnico por jurados nacionais e internacionais. Para um Q-grader é muito importante estar sempre atualizado sobre o que o mercado consumidor de Café está buscando, quais perfis agradam cada país. Estar pelo segundo ano consecutivo entre os juízes nacionais e, pela primeira vez em 2025, integrar o júri internacional, é uma grande honra e um objetivo profissional alcançado", afirma.



João Victor destaca que sua participação também gera impactos positivos diretos para a cooperativa e seus cooperados. "Representar a Capebe com profissionalismo e mostrar ao mercado que a cooperativa veio para ficar, fortalece a confiança entre os nossos cooperados e o mercado. Estar no júri internacional contribui para criar laços mais sólidos no mercado consumidor e reforça a credibilidade da qualidade dos cafés produzidos pelos cooperados Capebe", conclui.

A presença da Capebe em um dos espaços mais relevantes da Cafeicultura mundial consolida a cooperativa como referência em Cafés especiais e evidencia o investimento contínuo em qualidade, capacitação técnica e posicionamento estratégico no mercado.

IPPON

GOLPE FINAL

Contra Ferrugem do Café



DESAFIO DE SANIDADE NA LAVOURA

ATENÇÃO

O uso inadequado deste produto é perigoso à saúde humana, animal e ao meio ambiente. Leia atentamente e siga rigorosamente as instruções contidas no rótulo, na bula e no receituário agrônomo. Utilize sempre os equipamentos de proteção individual. Nunca permita a utilização do produto por menores de idade.

CONSULTE SEMPRE UM ENGENHEIRO AGRÔNOMO.

USO EXCLUSIVAMENTE AGRÍCOLA.



Tecnologia a favor da **Agricultura.**



COOPERADOS E COLABORADORES CAPEBE VIVENCIAM O COFFEE CONNECT 2025

A Capebe organizou no dia 27 de novembro uma comitiva com produtores, colaboradores e estudantes para imersão no maior encontro da Cafeicultura do Sul de Minas. A busca por conhecimento é o combustível que move o Agronegócio. Por isso, a Capebe colocou o pé na estrada para levar informação de ponta aos seus parceiros. A cooperativa uniu a experiência de cooperados e colaboradores com a energia dos alunos do curso Técnico em Agronegócio da Escola Estadual Padre João Vieira da Fonseca.



A iniciativa de levar esse grupo diversificado, reforça o compromisso da cooperativa em conectar o campo às novas tendências. Nossos cooperados e os futuros técnicos encontraram uma estrutura impressionante, com mais de 20 stands e espaços dedicados a workshops. Foi a oportunidade ideal para ver de perto o que há de mais moderno em tecnologia e gestão, além de estreitar laços com profissionais de diversos estados e países que circulavam pelo evento.

Enquanto os estudantes puderam visualizar na prática

a grandiosidade da cadeia produtiva em que atuarão, os cooperados tiveram acesso a debates que impactam diretamente a rentabilidade de suas lavouras. Camila Rodrigues, coordenadora do curso técnico em Agronegócio, ressaltou a importância dessa vivência. "A participação foi extremamente enriquecedora, proporcionando aos estudantes uma vivência prática e atualizada sobre o setor cafeeiro, além de ampliar conhecimentos e fortalecer o vínculo entre teoria e prática. Agradecemos a sensibilidade e o compromisso da Capebe com a educação. Gestos como esse fazem a diferença na formação de nossos jovens e no fortalecimento da nossa comunidade", afirma.



O grupo acompanhou de perto as discussões sobre o que o mercado global espera do Café brasileiro. Foi um momento para ouvir diretamente de grandes compradores. Representantes de marcas gigantes, como McDonald's Brasil, Nestlé e Starbucks, detalharam as exigências por um Café cada vez mais responsável e sustentável. Para quem produz, entender essas diretrizes é fundamental para garantir competitividade e valorização da saca.

A comitiva da Capebe também presenciou momentos de valorização da nossa classe. O reconhecimento aos cafeicultores por sua excelência e qualidade emocionou o público e lembrou a todos o motivo de tanto esforço



diário. Além disso, palestras sobre o protagonismo do Café brasileiro no cenário mundial trouxeram dados de mercado que ajudam o cooperado a planejar seus próximos passos com mais segurança.

Outro ponto que chamou a atenção dos participantes, especialmente dos mais jovens, foi a abordagem sobre comunicação e presença digital. A dupla Primos Agro destacou que o produtor rural precisa ocupar seu espaço e mostrar a realidade do campo, afinal, o Café é a segunda bebida mais consumida do mundo e quem o produz merece ser visto e reconhecido.

“A experiência no Coffee Connect 2025 gerou um novo senso de entendimento sobre onde a cafeicultura pode chegar. “Para a Capebe, proporcionar esse acesso é investir no capital humano. Seja para o cooperado que busca melhorar sua gestão, para o colaborador que precisa estar atualizado ou para o estudante que sonha em transformar o Agro, estar presente nesses espaços é essencial. O evento encerrou reforçando Varginha como um polo global, mas foi a presença da família Capebe que tornou a experiência verdadeiramente transformadora para a nossa realidade local” finaliza o diretor Presidente, André Reis.



Concurso de Cafés Especiais

Origens

Capebe

Premia Melhores Cafés



Realizado pelo sexto ano consecutivo, mas pela primeira vez com o novo conceito, o Concurso de Cafés Especiais Somos 8 se tornou o Concurso de Cafés Especiais Origens Capebe e fechou o calendário de eventos da cooperativa, no dia 4 de dezembro, em Boa Esperança. Presente em mais de 130 municípios com suas dez unidades, a Capebe recebeu cooperados de Boa Esperança, Campo do Meio, Candeias, Coqueiral, Cristais, Guapé, Illicínea, Nepomuceno e Perdões para as premiações dos melhores Cafés depositados na cooperativa em 2025, patrocinadas pelos parceiros AgroCP, Basf, Bayer, Fortgreen, Ihara e Syngenta.

No total, 90 cafeicultores (dez por cidade) foram os finalistas homenageados na noite de gala, onde 27 deles (três por cidade) foram os campeões, que levaram para a casa a quantia de R\$ 4.500,00 no primeiro lugar de cada cidade, R\$ 2.500,00 em segundo e R\$ 1.000,00 na terceira colocação. Diretamente das mãos dos diretores e parceiros Capebe, foram reconhecidos os produtores que trataram suas lavouras como um negócio especial, com suporte completo da cooperativa.

Como forma de valorizar e incentivá-los a cultivar Café de alta qualidade para agregar valor aos grãos, o Concurso Origens é a concretização de um ano de trabalho da cooperativa e cooperados que vivem da Cafeicultura com consultoria agrônômica, insumos, recebimento, classificação, comercialização e foco em exportação de lotes bem pontuados.

Até 2024, o antigo Somos 8 carregava esse nome por conta da presença de oito unidades Capebe no concurso e a escolha da Capebe em homenagear os cooperados por cidade. Por haver características únicas das microrregiões de alcance da cooperativa e não ser justo premiar apenas três cooperados, em meio a mais de nove mil, de mais de 130 microrregiões, o Somos 8 avaliava os Cafés colhidos em localizações geográficas bem parecidas.

Depois disso, a Capebe fez história no Sul de Minas e deixou de ser apenas em oito, quando abriu novas unidades com produtos e serviços completos para o Café. Enquanto isso, a gestão queria seguir a premiação por cidade, mas precisava de um novo nome para o concurso que concentra a matéria-prima vendida pelo departamento de Café para os mercados mais rigorosos do mundo.

Nisso surgiu o nome Origens, em reverência às fontes da qualidade dos Cafés encontrados na cooperativa, por



compradores de todo o planeta e às fontes da história da Capebe. Pontuados por características de aromas e sabores, os Cafés produzidos pelos cooperados são a origem de negócios que conectam faturamento para a Capebe, lucro para o cooperado e sustentabilidade da cadeia do Café global, estruturada no quesito da qualidade.

Nas palavras dos diretores Capebe, a credibilidade adquirida pela cooperativa no mercado de Café com o passar do tempo, tem tudo a ver com a riqueza natural das origens dos Cafés armazenados pelos produtores e comercializados para perfis diferentes de consumidores. Assim, o sucesso da Capebe está no que faz parte dela: cooperados dedicados, variedades de Cafés Especiais e proximidade com todas as áreas de atendimento.



“Hoje celebramos produtores que elevaram o padrão do nosso Concurso. Mesmo após anos desafiadores, vocês entregam Cafés de excelência, frutos de coragem, técnica e persistência. Esse desempenho abre mercados, fortalece nossa marca e mostra que a força da Capebe nasce do talento que o cooperado possui em colher um legado de qualidade, de acordo com suas origens. Vocês são os protagonistas dos resultados de 2025. Juntos, temos o que o mercado pede e vamos receber os ganhos disso no próximo ano”, afirmou André Reis, diretor Presidente.

“Reestruturamos o departamento e elaboramos uma nova área focada em exportação, no Capebe Global que ganhou força com a reforma do departamento e passa a ter mais um aliado no programa de agregação de valor do cafeicultor: o Origens. Cafés bem classificados, com origem definida e produtores premiados, geram mais valor nas oportunidades comerciais para cooperativa e cooperado. Transformamos qualidade em renda e crescimento sustentável”, analisou Paulo Roberto Toledo, diretor Comercial.



“Permanecemos o formato do concurso e criamos um novo nome, que traduz todas as origens premiadas dos melhores Cafés da Família Capebe. Cada etapa exigiu transparência. Contamos com colaboradores do segmento de Qualidade do departamento, os melhores provadores do mercado que fizeram a análise técnica e sensorial imparciais dos lotes depositados em 2025. Trabalhar dessa forma fortalece a cooperativa e devolve resultados consistentes às famílias do campo”, explicou o diretor Administrativo, João Ferreira Neto.

Todo cooperado e cooperada que deposita Café em uma das dez unidades durante a safra, concorre no concurso automaticamente e de graça, com todos os lotes armazenados. Uma força tarefa de especialistas em Qualidade do departamento de Café se une por semanas, em busca de classificar, provar e pontuar todos os Cafés, a fim de listar os dez melhores lotes por cidade e premiar os produtores dos Cafés no fim do ano, de acordo com o critério de nota da bebida.





Um dos marcos da edição de 2025 foi o nível da qualidade apresentada. Entre os finalistas, os 30 primeiros lotes receberam pontuação acima de 85. Isso é sinal de que o envolvimento do produtor de Café no ramo das especialidades não é mais exceção, mas sim uma tendência aderida pelo cafeicultor que evolui sua atuação no setor, juntamente com a Capebe.

Quem coordenou mais um concurso de Cafés Especiais da cooperativa e ficou lisonjeado em classificar tantas notas boas, foi o responsável de Qualidade do departamento, João Victor Rodrigues. Hoje na Capebe, a experiência de João como provador serve para que ele veja que, da mesma maneira que o mercado demanda Cafés com qualidade, sustentabilidade e rastreabilidade, os cooperados também entraram em uma onda de exigência com o que fazem, porque perceberam que o Café vale muito quando passa pelas mãos certas.

"Tivemos Cafés em primeiro e segundo lugar geral com 89 pontos. Até o 30º colocado foram todos de, no mínimo, 85 pontos. Isso mostra a força dos Cafés do Sul de Minas. Foi um prazer imenso em provar, pontuar e mostrar ao produtor que o caminho é a qualidade, volume e sustentabilidade. Às vezes o Café possui a mesma característica, mas com intensidades sensoriais diferentes. Foi um trabalho de muita concentração, sempre voltado ao melhor para o cooperado".

Para se ter uma noção do que o Brasil, Minas Gerais e a Capebe são para a Cafeicultura, mais de 40% do Café Arábica do mundo e mais de 20% do Café Canephora (robusta e conilon) saem do Brasil. Isto foram mais de 56 milhões de sacas em 2025, a maior produção do planeta por mais uma vez. Se o assunto for exportação, mais de 30% do abastecimento de Café mundial é do Brasil, ou 36,8 milhões de sacas fornecidas aos quatro cantos do globo em 2025.



Somente da espécie arábica foram mais de 35 milhões de sacas colhidas no país. Dono do título de "terra do Café", o estado de Minas Gerais produz mais de 50% do Café Arábica do país e lidera com sobra no setor. Quarto maior estado em território, Minas Gerais poderia ser um país, com uma vasta diversidade geográfica que demarcou o Sul de Minas como uma das principais regiões produtoras de Cafés Especiais, onde a Capebe atua como a terceira maior cooperativa Agropecuária do estado em número de cooperados, com mais de nove mil produtores e atua em mais de 130 municípios movidos pelo Café.

Em meio a tantos dados, a gestão da Capebe valoriza os homens e mulheres que contribuem o aumento do poder competitivo da cooperativa no maior mercado de Café existente nos dias de hoje. Cada cooperado premiado tem histórias de luta, superação e paixão pela atividade que escolheu como origem de renda para a família.

Alguns deles contaram um pouco sobre ser Cafeicultores e cooperados:



"Foi um ano de dedicação aos estudos. Preparei-me, fiz uma pós-colheita maravilhosa e aqui está o resultado: uma emoção muito grande. Caminhamos junto com a Capebe, que nos apoia com um departamento Técnico muito bom. Ficamos vulneráveis sem a Capebe, uma cooperativa feita realmente para o cafeicultor, apoiadora e aliada", defendeu a campeã da Capebe Ilcínea com 89,8 pontos, Maria Aparecida Garcia.

Outro que fechou o ano com o prêmio de R\$ 2.500,00 foi Wantuil. Ele foi o segundo colocado de Boa Esperança com um Café de 85,06 pontos e planeja comemorar a conquista do Concurso Origens, após um ano de muita batalha:

"Estou muito feliz pelo prêmio, vi meu esforço ser reconhecido pela Capebe, porque trabalhamos muito o ano todo para ter um bom Café. Tem que acordar cedo, ter muito ânimo, pedir forças a Deus, mas com fé se consegue tudo", afirmou.

"Graças a Deus estivemos aqui. Foi muita luta e o prêmio foi merecido. Alcancei o oitavo lugar no ano passado, melhoramos ainda mais e conseguimos o segundo lugar agora. Fazer um Café Especial significa dedicação pelo que gostamos de fazer", enfatizou Albano Riani, vice-campeão de Candeias.

O terceiro melhor Café depositado em Cristais recebeu a nota 84,6, o cooperado Alfredo José Pinheiro falou sobre o trabalho para se manter entre os melhores depois de ser campeão dois anos atrás:

"Vamos lutar cada vez para fazer melhorias e sempre ter Café Especial. Sinto prazer em mostrar isso para as pessoas e para os nossos filhos. Café Especial se faz com muito amor. Parabéns à Capebe, por um concurso que nos incentiva na roça a ir até o fim e ter um resultado agradável ao paladar de muitos. Ter uma parceria com a Capebe faz a diferença, não só por sermos premiados, mas por sermos reconhecidos em um trabalho que não é fácil", comemorou.

"Plantar, cuidar e colher Café, principalmente quando é especial, é bastante trabalhoso. Mesmo assim, trabalhamos para aprimorar cada vez mais em parceria com a Capebe. Fui muito feliz em subir no pódio, lado a lado com produtores que honram o legado da Cafeicultura e engrandecer a visibilidade de Nepomuceno no circuito dos melhores Cafés do Sul de Minas", destacou a terceira colocada da Capebe Nepomuceno, Ana Clara Lorenconi.



Conheça o Ranking de Boa Esperança



POSIÇÃO	NOME
1º	HIGOR SILVA OLIVEIRA
2º	WANTUIL WALLISSON DA COSTA
3º	EVALDO NEVES MACHADO
4º	JOHN LENNON DA COSTA
5º	RODOLFO FIGUEIREDO VILELA
6º	FLORIPES PIVA DE SOUZA
7º	JOEL BATISTA DE QUEIROZ
8º	VOLNEI DA MATA MACHADO
9º	MARIA APARECIDA FIGUEIREDO RONDINI
10º	MARIA IVONE ALVES FIGUEIREDO

Conheça o Ranking de Campo do Meio



POSIÇÃO	NOME
1º	ED CARLOS SILVA
2º	VALTON RODRIGUES PEREIRA
3º	JOSÉ ORLANDO PELOSO
4º	WANDER LUIZ COSTA PORTO
5º	ARGENTINO ZANATELI
6º	GILMAR NEVES LEONARDO
7º	GILSON JACINTO
8º	MARCELO MACHADO
9º	WALTER PELOSO VILELA
10º	EDSON DE ABREU

Conheça o Ranking de Candeias



POSIÇÃO	NOME
1º	GETULIO LOPES DA TRINDADE FILHO
2º	ALBANO BONACCORSI RIANI
3º	FABIANO RIBEIRO PEDROSA
4º	NADIA FELICIA DA MATA
5º	DANIEL RIBEIRO PEDROSA
6º	FRANCISCO RIBEIRO VIANA
7º	JOAO PEDRO ALVES
8º	DANIEL TORRES DA COSTA
9º	EDSON GOLCALVES DA SILVA
10º	MOZER ANTHUNES DE RESENDE ANDRADE

Conheça o Ranking de Coqueiral



POSIÇÃO	NOME
1º	JOSÉ NICODEMOS DA SILVA
2º	JULIO CESAR DE LIMA
3º	FRANCO BONON BORGES
4º	COOPSAV
5º	LUCAS DE ASSIS ALVES
6º	WALDIR AZARIAS DE OLIVEIRA
7º	CONCEIÇÃO AP. DE MIRANDA
8º	WEBER DE CARVALHO TEIXEIRA
9º	SINICIO PEDROSO DE SIQUEIRA
10º	ANA LUCIA ITSUKO TAKAMORI

Conheça o Ranking de Cristais



POSIÇÃO	NOME
1º	LAIS PINHEIROS CARVALHO
2º	MARCELO SIFFERT TORRES
3º	ALFREDO JOSE PINHEIRO
4º	JOAQUIM INACIO DA SILVA
5º	VICENTE DE PAULA SILVA
6º	JOSE DONIZETE DE PAULA
7º	FRANCISCO ANANIAS COSTA
8º	SIFERMAC AGROINDUSTRIAL LTDA
9º	MARCUS RAVEL DA SILVA MAIA
10º	ELMA ROSELI DE SOUZA

Conheça o Ranking de Guapé



POSIÇÃO

NOME

1º	BEATRIZ DE FATIMA SALLUM DE MEDONÇA
2º	RUBEVAL SILVESTRE FERREIRA
3º	LAURO DIVINO MOREIRA
4º	LEONARDO HENRIQUE OLIVEIRA BERTOLINO
5º	PAULO EDGAR DA CUNHA
6º	NEUSA JORIA MEHLER ELIAS
7º	JOSÉ REIS DE OLIVEIRA
8º	FLÁVIO MILLER VIEIRA DA CUNHA
9º	MAURICIO APARECIDO DE OLIVEIRA
10º	MARIANA FARIA DE CAMARGO

Conheça o Ranking de Ilcinea



POSIÇÃO	NOME
1º	MARIA APARECIDA FRANCA GARCIA
2º	ISAQUE DE PAULA FRANCA
3º	MARCOS ROBERTO DA SILVA
4º	RENE ALVES RODRIGUES
5º	MARCIO DANIEL BERNARDES
6º	CINTIA SILVA ADELINO REZENDE
7º	ARILDO CARDOSO
8º	FÁBIO HENRIQUE MENDES COSTA
9º	ANTÔNIO AVILA MOREIRA
10º	GILSON VITOR DE LIMA

Conheça o Ranking de Nepomuceno



POSIÇÃO

NOME

1º	CAIO CESIO SALGADO
2º	BRUNO BARBOSA DE SOUSA
3º	ANA CLARA PEREIRA LORENCONI
4º	ROZILENE DAS DORES REIS
5º	MARCELO BATISTA PEREIRA
6º	FRANCISCO DE PAULA VITOR DE OLIVEIRA
7º	GILBERTO LOURENCONI LIMA
8º	JOÃO LINCON REIS VEIGA
9º	OSWAGNO CESAR SANTOS NAIME JUNIOR
10º	DEVANIR LEITE PEDRO

Conheça o Ranking de Perdoes



POSIÇÃO	NOME
1º	ALOISIO ALVARENGA SANTOS
2º	JOÃO BATISTA CARVALHO PEREIRA
3º	MESSIAS TADEU ABREU
4º	RAMIRO BELIZARIO FERREIRA
5º	ARLINDO JOSE DE JESUS DE LELIS
6º	BALBINO ALAVARO FAGUNDES
7º	ANTÔNIO JOSÉ DE ALVARENGA
8º	ALEXA JESUS DE PAULA
9º	ADILSON ANANIAS
10º	CELIO REIS FERREIRA

Parceria de verdade é na Capebe



Na Capebe ninguém anda só, essa é a essência da cooperativa em mais de 62 anos para realizar os sonhos dos cooperados. Ao longo da jornada, ter com quem dividir os desafios e estratégias de crescimento dos negócios do produtor é muito valioso. Por isso existem os parceiros Capebe, fornecedores de tecnologias, programas e oportunidades para o povo do campo.

Do começo ao fim de 2025, eles foram presentes mais uma vez nos produtos e serviços da Capebe para o cafeicultor, nos eventos e no dia a dia do cooperado no campo. Claro que, no encerramento de um ano de muito trabalho, seis deles também comemoraram os frutos de qualidade, colhidos com a sua ajuda nas lavouras de atendimento da Capebe e entregaram os cheques para os campeões.

"Estivemos presentes em mais um ano no concurso de Cafés da Capebe. Parabênizos a cooperativa pela realização do evento. Acho muito importante valorizar o cafeicultor. Trazemos ferramentas para ajudar o produtor a fazer o seu Café Especial, ter melhor qualidade e mais produtividade", avaliou Hernani Cruz, da AgroCP.

"Parabenizamos a Capebe por essa ação de reconhecimento aos Cafés de qualidade em sua região de atuação, na valorização dos cooperados. Fizemos com que pudessem produzir qualidade, agregar valor ao produto final e agora chega a recompensa pelo esforço. Em parceria com a Capebe, a Basf irá sempre valorizar o Origens e a Cafeicultura, para que se torne cada vez mais sustentável", ressaltou Alexandre Rodrigues, da Basf.

"Sabemos que a Capebe está sempre ao lado do produtor e a Bayer também, com informação e conhecimento para que possamos produzir cada vez mais. Esse concurso valoriza o pós-colheita, onde premia produtores que aprimoram a qualidade de seus Cafés, para maior rentabilidade. Queremos que mais produtores participem, façam os melhores Cafés e valorizem a cadeia. Parabéns para a Capebe! Estaremos juntos, ao lado do produtor", apoiou Francisco Miranda, da Bayer.

"Nós ficamos muito honrados em participar mais uma vez do Concurso Origens, um evento que finaliza o ano, premia o trabalho do produtor e motiva para a próxima safra. Isso é a Capebe em prol da agregação de valor do seu cooperado e da qualidade de seu Café. Fortalecemos o vínculo entre cooperado, cooperativa e Fortgreen", somou Chrystiano Resende, da Fortgreen.

"Participar do Concurso de Cafés Especiais Origens Capebe é reforçar um compromisso da Ihara com o produtor e com o cooperativismo. Valorizar quem investe em qualidade, tecnologia e manejo responsável é fundamental para o crescimento da Cafeicultura. Ao lado da Capebe, contribuímos para a segurança, produtividade e reconhecimento pelo trabalho do cooperado", contribuiu Henrique Carvalho, da Ihara.

"Apoiamos o Concurso de Cafés Especiais Origens Capebe por demonstrar, por mais um ano, o quanto a Capebe se importa com seu cooperado, leva conhecimento e reforça a importância da produção de Cafés de alta qualidade, o que resulta em maior rentabilidade ao homem e mulher do campo. Esse trabalho está totalmente alinhado com a Syngenta, que busca constantemente fortalecer o elo entre cooperado, cooperativa e nossa empresa", esclareceu Eduardo Sousa, da Syngenta.

agrocp
soluções agroteleinteligentes

■ BASF
We create chemistry



Fortgreen

IHARA

syngenta



CAPEBE SE UNE A LIDERANÇAS DO SETOR PARA DEBATER CENÁRIO DO LEITE

Diante de um cenário desafiador, a Capebe se une ao Sistema Ocemg e outras lideranças para cobrar medidas contra a crise no setor lácteo. Quem vive do Leite sabe que a situação não está para brincadeira. O mercado enfrenta um momento delicado e a conta, infelizmente, tem pesado no bolso de quem acorda cedo para produzir. Preocupada com esse cenário e fiel ao seu compromisso de proteger o cooperado, a Capebe não ficou parada. A diretoria fez as malas e foi direto ao centro das decisões: Brasília.



A missão foi clara e urgente. João Ferreira Neto, diretor Administrativo e um verdadeiro entusiasta da cadeia do Leite, marcou presença na capital federal para participar de uma intensa articulação política. Ao lado de representantes do Sistema Ocemg e de outras grandes cooperativas mineiras, João levou a voz da Capebe para as mesas de negociação com o governo e parlamentares.



O principal vilão dessa história já é conhecido de todos. O volume desenfreado de importações de Leite em pó, especialmente dos países do Mercosul, criou uma concorrência desleal que achata os preços pagos ao produtor brasileiro. É uma matemática que não fecha e que precisa de correção imediata.

Durante os encontros, a comitiva defendeu medidas que protejam a produção. A conversa não foi sobre privilégios, mas sobre sobrevivência e justiça. O que a Capebe e o cooperativismo mineiro exigem é um campo de jogo equilibrado, onde o Leite do Brasil, que tem qualidade e gera emprego no país, não seja sufocado por produtos que chegam de fora com vantagens excessivas.

Para João Ferreira Neto, estar em Brasília não é apenas uma agenda institucional, é uma obrigação moral com cada família cooperada que dedica a vida à atividade leiteira. A presença da Capebe nessas discussões mostra que a cooperativa está atenta e combativa. Não é aceito assistir passivamente às dificuldades do setor. "Sabemos que o desafio é grande, mas a nossa força de articulação também é. Continuaremos batendo em todas as portas necessárias, cobrando fiscalização rigorosa e políticas públicas que garantam a rentabilidade do homem do campo", reforça.



Enquanto a luta política segue firme em Brasília, no Sul de Minas o trabalho duro continua para oferecer o melhor suporte técnico e comercial. Porque se o produtor de Leite é a alma da cooperativa, defendê-lo é a prioridade.

Ranking do Leite

O Laticínio Capebe trabalha ao lado de produtores que entregam qualidade, segurança e alto desempenho na produção de leite. Uma parceria sólida, baseada em confiança, resultados e boas práticas no campo. Confira o resultado bimestral de novembro e dezembro de 2025.

10+ QUALIDADE

CLASSIFICAÇÃO	COOPERADO(A)	FAZENDA	CIDADE
	1º	Voginaldo Vitor de Siqueira	Capituvá
	2º	Valério Tadeu de Siqueira	Pedrao
	3º	Joaquim Olinto Nunes	Mandembo
	4º	Julio Maria Moreira de Souza	Paraíso
	5º	Renato Benfica Vilela	Graças a Deus
	6º	Wellington Costa	Alto da Serra
	7º	Agropecuária JM Ltda	Conceição
	8º	Renan Fábio da Silva	Barreiro
	9º	Helidiano Paulo Silva	Santo Antônio
	10º	Ricardo de Souza	Águas Verdes
			CIDADE

10+ QUANTIDADE

CLASSIFICAÇÃO	COOPERADO(A)	FAZENDA	CIDADE
	1º	Agropecuária JM Ltda	Campos Gerais
	2º	Renato Benfica Vilela	Carmo do Rio Claro
	3º	Maria Auxiliadora Vilela Souza	Illicínea
	4º	Wellington Costa	Boa Esperança
	5º	Jacirene Felizale Barbosa	Boa Esperança
	6º	Ricardo de Souza	Boa Esperança
	7º	Bruno de Souza Monte Raso	Campos Gerais
	8º	Romeu A.A. Messoria	Boa Esperança
	9º	Vander de Faria Portugal	Boa Esperança
	10º	Julio Maria Moreira de Souza	Campos Gerais

Qualidade: Foi levado em consideração os resultados da média de CBT (Contagem Bacteriana Total), CCS (Contagem de Células Somáticas), teor de gordura e teor de proteína das análises feitas na Clínica do Leite, Esalq, Piracicaba/SP, de coleta dos meses de julho e agosto de 2025.

Quantidade: Os dados de volume foram obtidos de acordo com as entregas nos meses de julho e agosto de 2025.





CALMA E SERIEDADE COM O TRABALHO: CONHEÇA O COOPERADO RAMIRO FERREIRA

Em 2026, o quadro História de um Cooperado completa cinco anos. Ao longo de 60 meses, 29 cooperados contaram sobre suas vidas no Agro e na Capebe. Hoje é dia de conhecer Ramiro Ferreira, cooperado que sempre abraça a causa da Capebe Perdões, participa do crescimento da cooperativa e abre a temporada 2026 de uma das matérias mais lidas do Informativo.

Ele é mais um cafeicultor que trabalha em parceria com a Capebe. Tratar o Café como coisa séria sempre foi um ideal do senhor Ramiro, homem firme nas palavras e nas ações que toma com o fruto mais valioso do Brasil. No passado complicado e no presente tecnológico, sustentável e cooperativista do Agro do Sul de Minas, Ramiro praticou o trabalho que dignifica.



Faz mais de 60 anos que o Brasil se destaca por ser líder em produção e exportações do Agronegócio, enquanto quase 80% dos agricultores são familiares. Por onde se passa nas terras de Minas Gerais, uma pessoa que produz em família é facilmente encontrada. Esse também é o caso de Ramiro, que herdou do avô a tradição da roça.



“Meu contato com o Agro vem de família: meu pai me ensinou a trabalhar nas lavouras e administrar. Comecei aos 20 anos de idade e já faz 70 anos. Essa tradição de família tem raízes mais profundas: vem do meu avô. Mesmo depois de tanto tempo, se eu pudesse, ficaria o dia todo na desbrota do meu Café. Eu adoro isso de verdade”, afirma.

Adversidade é uma palavra que persegue o homem e a mulher que não desiste do que almeja. Cada meta possui seus obstáculos que testam a paciência e resiliência de quem vive com propósito. No Agronegócio, tudo começa no cuidado com a natureza e o equilíbrio dos fenômenos naturais, que muitas das vezes não atendem às expectativas do produtor rural que trabalha em uma indústria a céu aberto.

Em seus 70 anos de atuação, a garra de Ramiro já foi posta à prova quando viver do campo não era rentável e quando precisou de ajuda. Atualmente, é testada nas incertezas climáticas:

“Passou uma chuva de pedra na minha propriedade que me custou três anos de produção. Eram lavouras financiadas e seguradas. Tanto é que, o fiscal foi ver o que aconteceu e me falou: ‘Sua lavoura estragou totalmente. Já vou acionar o banco para avisar que você precisa receber o seu seguro.’ Até hoje eu não recebi, vou precisar de advogado”, relata.





Sem o seguro e pego de surpresa de uma forma muito ruim, Ramiro fez valer sua experiência e reacendeu no peito a paixão pelas lavouras que habita seus pensamentos. Foi mais uma fase de recomeço, das tantas que o povo do campo enfrenta:



"Todas as lavouras ficaram acabadas e eu fiquei no prejuízo. Diante daquele triste cenário, contratei pessoas para trabalharem comigo. Esqueletamos o que sobrou para voltar ao normal. Fora essas dificuldades, eu já passei por muitas outras", relembra Ramiro.



Todo produtor rural, ou a maioria deles, concordam que trabalhar em contato com a terra e com os animais, ver a família ter qualidade de vida e lucrar, são benefícios muito bons. Porém, não se esquecem que nada é simples: dependem do mercado, do que vem do céu e do solo, o custo é caro e pede manejo responsável, com parcerias corretas.

Para Ramiro Ferreira, nada disso é maior que a fé do agricultor para vencer e transbordar o sentimento da gratidão:

"Com o Café, comprei mais Café, gado, um prédio em Perdões e formei meus filhos. Hoje estamos todos bem, graças a Deus. Consegui tudo isso porque gosto de trabalhar e há muito o que fazer no Café. Toda hora que precisar de emprego, o Café te atende com uma desbrota, esqueleta, adubação, roçada, etc. Temos que cuidar e assim colhemos bem", defende.



Até o dia 28 de fevereiro de 2024, senhor Ramiro produziu com a colaboração de funcionários e atravessou todas as fases da Cafeicultura de pé. Quando a Capebe chegou a Perdões, em 29 de fevereiro daquele ano, ele passou a ter uma cooperativa para chamar de sua:



"Nós não tínhamos cooperativa. Eu sou cooperado desde o dia que a Capebe Perdões foi inaugurada. Conto com uma cooperativa que vende mais barato, por isso preferi associar-me. Sou ajudado pelo agrônomo, a Capebe facilita muito para todos nós. Quando vou na loja, sou bem atendido pelos colaboradores. Isso é bom demais", reconhece.

Passados todos esses anos de seriedade com o trabalho e com a família, ainda mais agora, com o atendimento da Capebe, Ramiro pode manter a calma nas palavras para contar uma história que tem o começo em uma época remota, um meio que possui altos e baixos, mas um fim que está longe, já que ele segue com os planos e um legado para a Agropecuária de Perdões:

"Meu Café está todo estocado na Capebe Perdões. Vendi um pouco e deixei a maioria para receber o melhor valor, pago pela cooperativa ao cooperado. Quero instalar um secador e beneficiador na minha propriedade, para melhorar o processo de Café Especial nos 1.200m de altitude em que estou", diz.



Receber do pai a missão de administrar as lavouras com apenas 20 anos de idade, deu conhecimentos a Ramiro, que fariam produtores e profissionais do Agro sentarem-se para aprender muito com ele sobre a vida na roça. Como exemplo de homem sábio, Ramiro abriu os olhos e ouvidos para o cooperativismo. Seus investimentos agora são através da Capebe:

"Desde que fechei essa parceria com a Capebe, economizei financeiramente e ganhei mais tempo para cuidar do meu gado. Isso foi possível graças à proximidade do consultor Agrônomo que monitora o meu Café e passa orientações. Então eu colho o Café maduro e seco no terreiro corretamente. Nunca tive Café de bebida mole em outros lugares, mas em dois anos de suporte da cooperativa, fiquei em quarto lugar no Concurso de Cafés Especiais Origins 2025 na unidade de Perdões", acrescenta.



Do alto das lavouras, ao lado da Capebe e satisfeito com o que realizou no Agro, Ramiro Belizario Ferreira finaliza sua participação na História de um Cooperado com um conselho:

"Os mais novos já me fazem perguntas. Eu digo a eles: 'Vocês acham que minha lavoura está boa?', eles respondem: 'Está muito boa!'. Ao perguntar se aceitam o meu conselho e me permitem cooperar, eu explico tudo o que aprendi para que o negócio do Café dê certo. Amo minha lavoura desde quando comecei, faço de tudo para ficar bonita e dar Café. Se você trata o cafezal, você colhe muito. Se não age assim, colhe pouco. Vale a pena ser do Agro, um setor que me empregou em todas as etapas, como fonte de renda e vida."



PROTeros

FISIOPROTEÇÃO PARA SUA LAVOURA

O SOL QUE QUEIMA SEU LUCRO

Ameaça silenciosa: a escaldadura não é apenas estética; ela mata o tecido da folha e reduz drasticamente a área de fotossíntese.

Estresse fisiológico: o calor excessivo faz a planta "fechar os poros" (estômatos), parando de crescer para tentar não perder água.

Impacto no fruto: Folhas queimadas não protegem nem alimentam os grãos, resultando em cafés de menor qualidade e peneira baixa.

agrocp



PROTEÇÃO EFICAZ CONTRA
RADIAÇÃO SOLAR E ESTRESSE
TÉRMICO



TREINAMENTOS FORTALECEM QUALIDADE E ATENDIMENTO DOS POSTOS CAPEBE

Treinamentos marcaram o fim de 2025 nos Postos Capebe, com foco na qualificação das equipes que atuam na gestão e atendimento em Boa Esperança, Campo do Meio, Candeias, Coqueiral, Guapé e Ilicínea. Ao todo, três capacitações foram oferecidas por fornecedores do setor. Foram envolvidos gerentes e frentistas, para uma imersão em conhecimentos aplicados e troca de experiências.

Em Boa Esperança, aconteceu o treinamento de análise de combustíveis, com gerentes dos seis Postos Capebe e parte do time de frentistas. Conteúdos técnicos ajudaram a aprimorar o olhar crítico sobre o combustível entregue ao consumidor, ou seja, desde quando a mercadoria chega aos tanques dos postos, os colaboradores Capebe já estão prontos para verificar a qualidade do que irá abastecer milhares de automóveis no Sul de Minas.



Ainda em Pouso Alegre, o treinamento Vibra, da Petrobras, reuniu a gerente de Pista e o coordenador do Posto Capebe Ilicínea. No Gerentes em Ação, o lema foi: "Ser exemplo é liderar com energia". Juntos de outros gerentes, fortaleceram lideranças do setor de combustíveis que impulsionam resultados em equipe. Gestão, cooperação e compromisso conduziram a aula de preparação dos gestores para o futuro do negócio.



Quando os frentistas do Posto Capebe Boa Esperança foram ao treinamento Shell em Pouso Alegre, estudaram com especialistas as melhores estratégias para atendimento e boas práticas. Na linha de frente de um negócio da Capebe que, igual aos outros, sempre preza pela confiança e qualidade, os colaboradores pensam em manter uma boa relação com cooperados e clientes que escolhem os produtos e serviços dos postos.





Segundo Caio Ribeiro, responsável dos Postos Capebe, investir em aperfeiçoamento faz parte do plano de gestão da cooperativa: "Treinamentos como esses reforçam nosso compromisso com combustíveis de confiança e atendimento eficiente, qualificado em termos de colaboradores e produtos oferecidos. Quem passa pelos Postos Capebe precisa sentir segurança em cada detalhe. Esse preparo diário faz a diferença para cooperados, clientes e para nós, que batemos recordes de vendas todos os anos", afirma.



Todas as tendências do ramo de combustíveis foram analisadas de forma prática e objetiva, em conteúdos conectados com a atualidade vivida nos postos. Nas ocasiões, os colaboradores compartilharam desafios que enfrentam na rotina e ouviram dicas de colegas de outros lugares. Tanto os gerentes, quanto os frentistas, participaram ativamente das atividades.

Cada um passa a possuir uma visão mais ampla sobre o mercado e o aprendizado coletivo fortifica a atuação da rede de Postos Capebe. Com conhecimento técnico, inspiração e motivação, o time voltou capacitado, valorizado e mais seguro em ofertar desempenho aos cooperados e clientes dos postos. Em todo negócio

Capebe, a qualidade, confiança, transparência, eficiência e segurança permanecem como eixo do trabalho.



Com milhares de carros, motos, caminhões e ônibus em circulação pelas rodovias e estradas do Brasil, contar com corporações e profissionais de ponta no dia a dia alivia a rotina de pessoas que querem chegar em seus destinos com tranquilidade. Essa atualização permite que os combustíveis da Capebe continuem a ser sinônimo de credibilidade. Em 2026, a cooperativa pega o mesmo caminho com colaboradores de um time que faz acontecer.





POLÍCIA MILITAR E CAPEBE RENOVAM CONVÊNIO

No fim de 2025, a Capebe renovou o convênio com a Polícia Militar em Boa Esperança para 2026. Diferente de contratos firmados para conciliar lados opostos, o convênio consolida um interesse mútuo de ambas as partes e dialoga com a preocupação de quem vive na zona rural do município, conforme explica o Tenente Edson Rodrigues:

“No convênio, o foco principal da Capebe e da PM permanece no fortalecimento do policiamento rural e na prevenção de crimes contra o produtor. São exímios trabalhadores que sustentam suas famílias e a economia de todo um país com o próprio suor, muita dedicação e honestidade. Renovar o convênio com a Capebe é o mesmo que capacitar a Patrulha Rural e a Polícia Militar em geral, para ajudar a cooperativa a preservar o bem-estar e o patrimônio de milhares de cooperados”, diz.



Dentro de Boa Esperança, o departamento de Transporte Capebe conta com oficinas autorizadas que fazem a manutenção da frota da cooperativa. Pelo convênio, essas mesmas oficinas podem atender as viaturas da Polícia Militar do batalhão local, para reparos mecânicos e reposição de peças.

Em contrapartida, a Polícia Militar faz reuniões com produtores, palestras de medidas de autoproteção e ações de combate à criminalidade.

Um dos cooperados que presencia o trabalho da PM e defende o convênio, é o diretor Presidente Capebe, André Reis: “Trabalhamos com instituições que possuem propósitos alinhados à cooperativa. Esse convênio vale para proporcionar mais respeito à Família Capebe. Fico muito feliz em saber que a PM pensa como nós e olha pelas pessoas que não podem ter medo de viver em suas propriedades”, reforça.



De convênio renovado, a PM recebe o apoio da Capebe para ser presente na patrulha rural, com automóveis em bom estado para atendimento de ocorrências ou rondas preventivas. Se você vir qualquer movimento suspeito onde mora...



LIGUE 190 IMEDIATAMENTE

ROYALMAX^{UP}

**Mais raiz, vigor e produção com
a força que vem da caatinga!**

Priestia aryabhatai F1T1.1 | Bacillus velezensis F1XX6.9



Proteção do sistema radicular



Aumento do aproveitamento e eficiência
do uso da água



Melhora o vigor inicial e acelera o
crescimento radicular



Estabilidade produtiva em condições
adversas, reduzindo perdas por estresse



Estimulo às respostas antioxidantes da planta



Tolerância prolongada ao estresse

Para maiores informações acesse nossos canais:

www.f1rstagbiotech.com.br



@f1rstagbiotech

Origin **FRST**

Soluções BASF Café. Para o seu cultivo continuar fazendo história.

Cultivar café é mais do que um negócio. É escrever, todos os dias, uma história que atravessa gerações. Para proteger esse Legado, a BASF tem um portfólio de soluções inovadoras para o manejo eficiente da sua lavoura. São fungicidas, herbicidas, inseticidas e serviços de alta performance que ajudam você a conquistar resultados melhores a cada safra e levar seu cultivo de café cada vez mais longe todos os dias.



Fungicidas

Opera®
Cantus®
Orkestra® SC
Comet®
Tutor®
Melyra® **NOVO**

Herbicidas

Heat®
Finale®

Inseticidas

Verismo®
Nomolt® 150
Fastac® CE

Serviços

Troca Barter
Equipe Técnica Especializada

☎ | ☎ 0800 0192 500
🌐 agriculture.basf.com/br/pt.html
🌐 fazenda-agro.basf.com
📱 @basf_agro_br
📺 BASF Agro Brasil
🌐 BASF Agricultural Solutions
📺 BASF.AgroBrasil

BASF Soluções para Agricultura.
Juntos pelo seu Legado.

BASF
We create chemistry

ATENÇÃO ESTE PRODUTO É PERIGOSO À SAÚDE HUMANA, ANIMAL E AO MEIO AMBIENTE. USO AGRÍCOLA. VENDA SOB RECEITUÁRIO AGRÔNOMICO. CONSULTE SEMPRE UM AGRÔNOMO. INFORME-SE E REALIZE O MANEJO INTEGRADO DE PRAGAS. DESCARTE CORRETAMENTE AS EMBALAGENS E OS RESTOS DOS PRODUTOS. LEIA ATENTAMENTE E SIGA AS INSTRUÇÕES CONTIDAS NO RÓTULO, NA BULA E NA RECEITA. UTILIZE OS EQUIPAMENTOS DE PROTEÇÃO INDIVIDUAL.



CONVENÇÃO COM COLABORADORES CAPEBE 2025: TIME QUE FAZ ACONTECER

A Capebe realizou em novembro, a 4ª edição da Convenção com Colaboradores, reunindo todas as unidades em uma tarde marcada por integração, alinhamento estratégico e reconhecimento. O encontro reforçou o papel essencial dos colaboradores no crescimento da cooperativa e na construção dos resultados alcançados ao longo do ano.

Desde o começo da Convenção o clima foi de confraternização e a abertura oficial destacou a importância do momento, considerado um dos mais aguardados do calendário interno da Capebe. A Convenção foi apresentada como espaço de diálogo direto entre Diretoria e colaboradores, reunindo informações sobre as ações desenvolvidas em 2025 e as perspectivas para o ano de 2026.



Em sua fala, a Diretoria ressaltou que a Convenção vai além da apresentação de números e projetos. Trata-se de um encontro para fortalecer vínculos, alinhar objetivos e preparar o time para iniciar o novo ano ainda mais alinhado.

“Que coisa boa estarmos juntos nesse momento tão importante para a nossa cooperativa, a tão aguardada Convenção com Colaboradores, onde trazemos os melhores momentos de 2025, afinal, os nossos colaboradores são uma parte essencial da Capebe, peças fundamentais para seguirmos crescendo juntos”, comenta o diretor Comercial, Paulo Toledo.



Na sequência, o diretor Administrativo, João Ferreira Neto, também falou da satisfação em reunir os colaboradores nesse momento emocionante:

“Essa integração dos colaboradores aqui na Convenção é o momento que nós temos de confraternizar, conhecer os colaboradores de outras unidades e trocar ideias com aqueles que fazem parte do dia a dia, mesmo que de longe. Sem dúvida é um momento essencial para seguirmos evoluindo juntos e alinhados”.





Para finalizar, o diretor Presidente da Capebe, André Reis, também reforçou o recado da Diretoria:

“Hoje é um dia em que podemos encontrar os colaboradores, que são parte fundamental da Capebe e protagonistas de cada avanço da cooperativa, refletindo diretamente no atendimento aos cooperados e na consolidação da marca. É um momento para que eles fiquem a par do que está acontecendo e planejar o ano seguinte com muita energia e força de vontade. Juntos, somos o time que faz acontecer!”



A Capebe vive um momento de expansão, modernização de processos e fortalecimento institucional, o que exige cada vez mais integração entre equipes, adaptação às mudanças e compromisso com a qualidade. A mensagem central foi clara: ninguém cresce sozinho e o desenvolvimento da cooperativa depende de cada colaborador, o elo direto com os cooperados.



Durante o evento, também foram reforçados os pilares institucionais da Capebe: Missão, Visão e Valores. Em primeira mão, foi lançado o Propósito da cooperativa, que destaca a união de forças entre cooperados e colaboradores para garantir um futuro próspero e seguro para o produtor, sua família e a comunidade.

O momento marcou um alinhamento conceitual importante, conectando estratégia, cultura e prática diária.

MISSÃO, VISÃO, VALORES E PROPÓSITO

O ponto alto do evento, é o momento de reconhecimento daqueles que ajudam a construir a história da Capebe ao longo de décadas. Colaboradores com 15, 20, 25 e 35 anos de trajetória foram homenageados, simbolizando compromisso, dedicação e continuidade. Cada nome chamado representou não apenas o tempo de casa, mas a contribuição diária para o crescimento da cooperativa, que possui mais de 62 anos de atuação.



15 ANOS DE CAPEBE



20 ANOS DE CAPEBE



25 ANOS DE CAPEBE



35 ANOS DE CAPEBE

Adelson Cruz, que completou 37 anos de trabalho na Capebe, foi o grande homenageado da tarde. Em seu depoimento, ele destacou a relação construída ao longo dos anos e o impacto da cooperativa em sua vida pessoal e familiar. Adelson ressaltou que a Capebe sempre foi uma instituição correta, que valoriza o colaborador, cumpre seus compromissos e mantém respeito pelas pessoas, motivo de orgulho para quem faz parte dessa trajetória.

"Achei muito emocionante a homenagem, foi gratificante demais! Eu tenho uma convivência muito boa com os amigos e gostei muito desse reconhecimento a minha dedicação nesses 37 anos. Eu sempre amei trabalhar na Capebe, meu pai e irmãos também trabalharam aqui e esse era meu sonho. Tem que gostar do que faz e eu amo trabalhar na cooperativa, porque foi aqui que realizei meus sonhos, formei meus filhos. Se eu pudesse definir a Capebe em uma palavra, seria amor!"

UMA HISTÓRIA QUE CONSTRÓI A CAPEBE HÁ 37 ANOS. ESCANEIE O QR CODE E VEJA A HOMENAGEM A ADELSON CRUZ:





O evento também reservou um momento de homenagem póstuma a Antônio Carlos de Oliveira, reconhecendo seus 34 anos de dedicação e contribuição à cooperativa. A lembrança emocionou os colaboradores e reforçou o valor que a Capebe atribui às pessoas que ajudam a construir sua história.

A palestra principal foi realizada pela educadora e especialista em gestão de pessoas Cláudia Moura, que reforçou conceitos como pertencimento, responsabilidade individual e impacto coletivo. A fala destacou que os colaboradores não apenas trabalham na Capebe, mas são a própria cooperativa, sendo responsáveis diretos da experiência vivida pelos cooperados no dia a dia. De forma leve e participativa, situações do cotidiano foram apresentadas aos colaboradores, provocando reflexões sobre cooperação, empatia e postura profissional reforçando que pequenas atitudes fazem grande diferença na experiência do cooperado e no fortalecimento da cultura cooperativista.



Em um momento de reflexão voltado para o futuro, os colaboradores foram convidados a pensar sobre o que desejam plantar na Capebe em 2026. A dinâmica propôs um compromisso individual com melhorias de postura, atitudes e colaboração, reforçando que o crescimento da cooperativa está diretamente ligado ao desenvolvimento das pessoas que fazem parte dela.



No encerramento, o diretor Presidente André Reis, voltou ao palco para compartilhar perspectivas positivas para 2026.

"A Capebe encerrou o ano com a entrada de mais de 800 novos cooperados, um dado que reforça a solidez da cooperativa e amplia as oportunidades internas. E a nossa expectativa é continuar crescendo, com investimentos, valorização das equipes e fortalecimento a cooperativa e seus cooperados."

A Convenção com Colaboradores Capebe 2025 consolidou mais que um evento institucional: reforçou valores, reconheceu histórias e alinhou o time para os desafios do próximo ano, confirmando que a força da Capebe está nas pessoas que fazem o time acontecer.



RAÇÃO AVES POSTURA MÁXIMA

UM NOVO CONCEITO EM PRODUÇÃO DE OVOS!



✓ BIOTINA
✓ COLINA

✓ PIGMENTADOR DE GEMA
✓ METIONINA E NIACINA

✓ ADITIVOS ENZIMÁTICO E PROBIÓTICO
✓ ÁCIDOS FÓLICO E PANTOTÊNICO

Cargill nutron

Capebe
RAÇÕES



CAPEBE INVESTE PARA LEVAR CAFÉ DE COOPERADOS AO JAPÃO

A Capebe segue avançando e investindo para levar os Cafés de seus cooperados cada vez mais longe. Em novembro, a cooperativa realizou uma visita comercial ao Japão, um dos mercados mais exigentes do mundo quando o assunto é Café de qualidade.



A missão contou com a participação de João Ferreira Neto, diretor Administrativo da Capebe; Emerson Komatsu e Naoya Miyakawa, do Capebe Global; e João Victor Rodrigues, responsável de Qualidade do departamento de Café. A agenda incluiu visitas técnicas e uma imersão nas importadoras MC Agri Alliance e Sojitz, fortalecendo conexões com o mercado asiático.



O objetivo da viagem foi apresentar os Cafés Capebe a compradores e parceiros internacionais, destacando atributos como origem, qualidade, rastreabilidade e o modelo cooperativista, que agrega valor desde a produção até o consumidor final.

"Essa etapa representa mais um avanço na expansão internacional dos Cafés Capebe. Estamos levando a qualidade do nosso cooperativismo para o mundo e criando oportunidades de negócios para os nossos cooperados", destaca João Ferreira Neto.



A iniciativa reforça o trabalho do Capebe Global, que promove os Cafés da cooperativa, valorizando região, pontuação e perfil sensorial, atendendo a uma demanda crescente por Cafés especiais no mercado internacional.

QUER CONHECER MAIS SOBRE O CAPEBE GLOBAL E O MERCADO DE CAFÉS ESPECIAIS?



LIGUE: (35) 99864-8424

Fortgreen® Origin



FORTGREEN

PraCaféGold

**Nutrição balanceada
para a cultura do café!**

FORTGREEN
PraCaféGold
FERTILIZANTE MINERAL NISTO
VIA FOLIAR

10kg



Acesse
Aqui!



www.fortgreen.com.br

#SomosDoCampo

f FortGreenBR i fortgreen_oficial in fortgreen



CAPEBE CELEBRA A FORMATURA DA 2ª TURMA DO PROJETO ESCOLA AGRO

A Capebe marcou presença na formatura da segunda turma do Projeto Escola Agro, iniciativa que leva conhecimento e reforça a presença dos jovens no Agronegócio. Realizado em parceria com a Cooperativa dos Costas, Comércio Justo e a Prefeitura Municipal de Boa Esperança, o projeto reafirma o compromisso de promover a educação e o desenvolvimento sustentável no campo entre os alunos das escolas municipais do Barro Preto e Fazenda Águas Verdes.



A solenidade reuniu alunos, familiares, professores e parceiros, em uma tarde cheia de emoção. Cada formando levou para casa não só os certificados, mas experiências, aprendizado e a certeza de que o Agro é lugar de crescimento e empreendedorismo.

O projeto traz aos alunos uma formação completa, entre teoria e prática, mostrando que a agricultura envolve tecnologia, gestão, comunicação e sustentabilidade. Durante o curso, eles aprenderam sobre práticas agrícolas, cooperativismo e inovação, ferramentas essenciais para construir um futuro mais seguro e promissor.

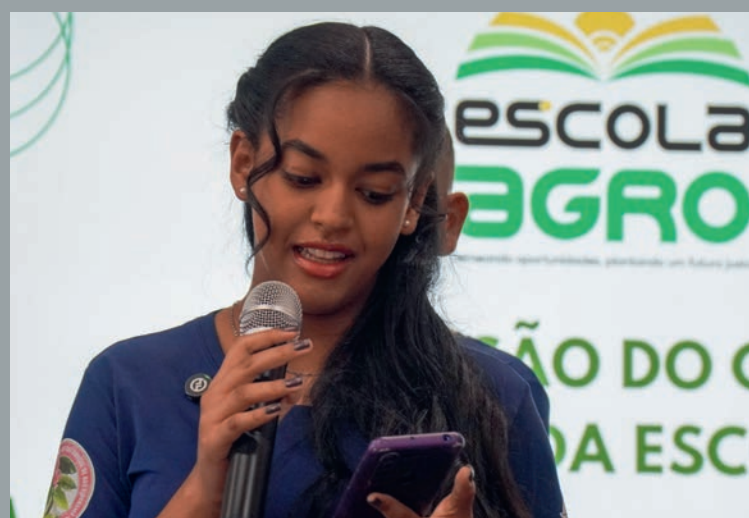

LEIA ALGUNS DEPOIMENTOS DESSE DIA ESPECIAL

"Eu adorei participar do projeto. Desde pequena é o meu sonho ser agrônoma, então para mim, ter a oportunidade de viver o Escola Agro foi uma grande conquista. Eu desejo novos conhecimentos para a próxima turma e que eles aproveitem cada segundo. Meu muito obrigada a todos os professores que fizeram parte dessa jornada."

Maria Paula
Escola Municipal do Barro Preto





"Eu achei o projeto Escola Agro uma beleza, gostei muito e o que mais me chamou atenção foi o quanto eu aprendi durante esse tempo, foi uma reflexão de vida, porque no futuro eu quero sim me tornar um agrônomo. O que eu tenho a dizer para as próximas turmas que vierem é: aproveite muito, o Escola Agro ensina coisas que a gente nem imagina, faz a gente ter um contato mais visível com a vida campo. É simplesmente incrível."

Antônio Marcos
Escola Municipal Fazenda Águas Verdes



"O Escola Agro é um projeto de extensão que traz grandes benefícios para as nossas unidades de ensino, principalmente por ser desenvolvido nas áreas rurais. Tudo o que os alunos aprendem, tanto no ensino regular, quanto no Escola Agro, eles conseguem levar para a casa e mudar o cenário de vida deles e de suas famílias, aplicando todo o conhecimento na prática. Isso engloba pensar na sucessão familiar e no desenvolvimento sustentável, pois eles são a nossa geração futura."

Betania Monteiro
Secretária Municipal de Educação



"Eu tenho orgulho de falar da nossa Escola Agro e da qualidade das nossas escolas rurais. Vocês são muito importantes, são o futuro e vocês vão mostrar que o Agro é sustentável e nós temos que ter orgulho, porque é através do nosso trabalho que nós geramos riqueza, exportamos, geramos desenvolvimento e progresso para o município e para nossas famílias. Vocês darão continuidade àqueles produtores que apostaram e acreditaram no Agro. A hora é agora."

André Reis
Diretor Presidente da Capebe



CHEGOU TERMINUS

PODER SUPREMO CONTRA
A BROCA-DO-CAFÉ
EM SUAS MÃOS



ATENÇÃO PRODUTO PERIGOSO, DE USO AGRÍCOLA;
CONSULTE SEMPRE UM AGRÔNOMO;
VENDA SOB RECEITUÁRIO; E LEIA O RÓTULO E A BULA.

Terminus





BEBIDA LÁCTEA MOMBÓ REFRESCANTE DE MORANGO

INGREDIENTES:

- 600 ml de Leite Mombó gelado;
- 200 ml de bebida láctea Mombó sabor morango;
- 150 g de polpa de morango;
- 1 colher (sopa) de açúcar ou mel (opcional);
- Gelo a gosto;
- Folhinhas de hortelã (opcional).

MODO DE PREPARO:

1. No liquidificador, coloque o Leite gelado, a bebida láctea de morango e a polpa do morango, garantindo que todos os ingredientes estejam devidamente acomodados no copo do liquidificador antes de iniciar o processo;
2. Bata por cerca de 5 minutos, até ficar bem homogêneo e cremoso, observando a consistência até que a mistura esteja completamente uniforme;
3. Prove e, se necessário, ajuste o açúcar ou o mel, adicionando aos poucos para alcançar o sabor desejado;
4. Sirva bem gelado logo após o preparo, adicionando gelo a gosto e finalizando com as folhinhas de hortelã para dar um toque final na apresentação dessa refrescante bebida láctea Mombó.



Capebe

SUA SAFRA EM BOAS MÃOS

TRANSPARÊNCIA E SEGURANÇA DO RECEBIMENTO À COMERCIALIZAÇÃO

✓ ARMAZENAGEM SEGURA

✓ TRANSPARÊNCIA TOTAL

✓ AGILIDADE NO RECEBIMENTO



somos
COOP

agrop
soluções agrointeligentes

AGROESTE

BASF
We create chemistry

BAYER

FIRST
AGBIOTECH

Fortgreen

IHARA

nutron

OXIQUÍMICA
Agrociência

syngenta

UPL

UPL