

INFORMATIVO



Capebe

A cooperativa completa

Página 42

Tecnologia, informação e negócios são destaques na VTEC 2026

Página 09

Festa da Família Capebe 2026 contagia a região

Página 51

2º Festival de Moda de Viola Caipira Capebe valoriza artistas

Página 70

EDITORIAL

Hoje é dia de desejar um feliz aniversário para a nossa Capebe! Há 63 anos, no dia 12 de maio de 1963, um grupo de produtores rurais teve a brilhante ideia de criar a Cooperativa Agropecuária de Boa Esperança, que hoje é a instituição do Agro que atende mais de 130 municípios, mais de nove mil cooperados e que cresce ano após ano no Sul de Minas.

Para comemorar essa história de conquistas, a Festa da Família 2026 reuniu mais de oito mil famílias cooperadas em um evento marcado por diversão, música boa e solidariedade. Antes disso, a cooperativa proporcionou um mês de muita tecnologia, informação e cultura também, durante a VTEC 2026 e o 2º Festival de Moda de Viola Caipira.

Depois de agradecer pelo que foi alcançado até aqui, é hora de olhar para o futuro que se constrói etapa por etapa. No ano passado, a Capebe obteve fortes índices de desenvolvimento que geram confiança em quem produz e estão disponíveis neste Informativo. Em época de informações sobre a safra, essa notícia se soma às orientações especializadas para a colheita de Cafés de qualidade em lavouras que contam com suporte da cooperativa.

Ter tempo para ler esse material é um privilégio quando se tem Café para secar, beneficiar e depositar na Capebe. Justamente por isso, foram preparadas matérias e artigos que valem a leitura, como a história do cooperado João Batista Neves, de Cristais e os seus relatos sobre trabalho, fé e sucessão. Outra notícia que “enche os olhos” de quem vê, fala das 16 toneladas de alimentos doados pelos cooperados para entidades sociais de todas as cidades com unidades Capebe. Quer ver como é um feito que irá ajudar muitas vidas? Fique por aqui.

No ciclo produtivo e no social, o Informativo Capebe 310 pode ser definido como fonte de conhecimento para quem faz parte dessa família e como o resumo certo de um bimestre movimentado, do primeiro até o último dia. Em cada negócio, evento e iniciativa desse intervalo, foram dias abastecidos pelo jeito Capebe de ser: humana, eficiente e parceira. Se esse é o plano, a nossa revista te mostra o trabalho colocado em prática para tudo se tornar realidade. Venha ver!

EXPEDIENTE

DIRETORIA EXECUTIVA GESTÃO 2024/2028

André Luiz Reis
Diretor Presidente

Paulo Roberto Toledo
Diretor Comercial

João Ferreira da Silva Neto
Diretor Administrativo

CONSELHEIROS DE ADMINISTRAÇÃO Gestão 2024/2028

Celso Mendonça Junqueira
Evandro Carlos Faria
Islei Junior Paulista
João Batista Damasceno
Romeu Ângelo Atílio Messoro
Zanoni Junqueira Vilela

CONSELHEIROS FISCAIS 2025/2026

Efetivos

Antônio Carlos Borges
Evaldo Neves Machado
Sheila Maria Costa

Suplentes

Dalber Cunha Barbosa
Laís Pinheiro Carvalho
Tiago José de Lima

Orgão de Divulgação Interna da Cooperativa Agropecuária de Boa Esperança LTDA

Av. Esmeralda, 555, Jardim Alvorada,
Boa Esperança-MG, CEP: 37170-000
Tel: (35) 3851-9556 | Whats: (35) 9 9943-6535
E-mail: comunicacao@capebe.coop.br

Coordenação Geral | Jornalista Responsável Vanderlei Junior - MTB 17.172/MG

Departamento de Comunicação

Breno Rodrigo, Bruna de Carvalho,
Bruno Matosinho, Giovana Beatriz, Jaiane Rodrigues,
João Pedro Ferreira, Luis Eduardo Ribeiro,
Túlio Alves e Vanderlei Junior.

Redação

Breno Rodrigo, Jaiane Rodrigues,
Giovana Beatriz e Vanderlei Junior

Projeto Gráfico

Jaiane Rodrigues

Diagramação

Bruna Carvalho e Bruno Matosinho

Fotos

Equipe Capebe

Tiragem

8.000 Exemplares

Capebe

PRODUTOR, A SAFRA JÁ CHEGOU!

Na **Capebe**, você encontra uma linha completa de peças de reposição para o seu maquinário, garantindo mais desempenho, produtividade e uma colheita sem paradas.



PEÇAS PARA
REPOSIÇÃO



MÁQUINAS
LEVES



OFICINA
ESPECIALIZADA



ATENDIMENTO
COMPLETO

PROMOÇÃO ESPECIAL

NA COMPRA DO SEU KIT MANUTENÇÃO DA SAFRA,

Tem **desconto especial** nas compras
à vista e ainda concorra a uma

ROÇADEIRA GÁS. BRUDDEN T26



PEÇAS DE REPOSIÇÃO E MÁQUINAS LEVES EM GERAL

- Tratores
- Carretas
- Colheiras
- Recolhedoras
- Varredeiras
- Secadores de Café
- Derrigadeiras
- Sopradores
- Roçadeiras
- Geradores



CONFIANÇA • QUALIDADE • PARCERIA • RESULTADOS
DISPONÍVEL EM TODAS UNIDADES CAPEBE

ÍNDICE

COOPERATIVISMO <i>Cooperativismo, propósito e transformação social marcam o lançamento do Dia C 2026.....</i>	7
CEREAIS <i>Tecnologia, informação e negócios são destaques na VTEC 2026</i>	9
CAFÉ <i>Ferrugem tardia e bicho-mineiro do cafeeiro: dinâmica e estratégias de manejo.....</i> <i>Boas Práticas no pós-colheita: transforme potencial em rentabilidade.....</i>	28 32
LEITE <i>Lácteos Capebe conquistam público na feira Anuga.....</i> <i>Ranking do Leite: os melhores e maiores fornecedores do Laticínio Capebe.....</i>	38 39
COOPERADOS <i>Cooperadas passam por workshop sobre Cafés de qualidade.....</i> <i>Festa da Família Capebe 2026.....</i> <i>Uma vida ligada ao campo: conheça o cooperado João Batista Neves.....</i>	40 51 60
ESPECIAL <i>Capebe: A cooperativa completa.....</i>	42
COMERCIAL <i>Eu uso F1rst.....</i>	64
INSTITUCIONAL <i>2º Festival de Moda de Viola Caipira Capebe valoriza artistas.....</i> <i>Capebe de Portas Abertas: conexões que fortalecem o Agro.....</i>	70 80
GASTRONOMIA <i>Bombom gelado de travessa com Doce de Leite Capebe.....</i>	83

BOA LEITURA!

Manejo para **PÓS FLORADA DO SEU CAFEIEIRO**

SISTÊMICO + CÚPRICO

AUDAZ[®]

O Fungicida Revolucionário

NUTRIÇÃO FOLIAR

enerVIG

Energia e Vigor da
florada a produção

CELEBRO

Boro com Poliol de
rápida absorção



OXIQUÍMICA
Agrociência

Tecnologia a favor da Agricultura.



/oxiquimicaagrocienca

ATENÇÃO

O uso inadequado destes produtos é perigoso à saúde humana, animal e ao meio ambiente. Leia atentamente e siga rigorosamente as instruções contidas no rótulo, na bula e no rótulo agrônomo. Utilize sempre os equipamentos de proteção individual. Não permita a utilização do produto por menores de idade.
CONSULTE SEMPRE UM ENGENHEIRO AGRÔNOMO.

USO EXCLUSIVAMENTE AGRÍCOLA.

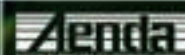

ANTECIPE A SUA ANÁLISE DE SOLO E PLANTE MAIS RESULTADO

QUEM SE PLANEJA, PRODUZ MAIS E GASTA MENOS

- ✓ MENOS CUSTO COM ADUBAÇÃO
- ✓ MAIOR PRODUTIVIDADE
- ✓ MELHOR PLANEJAMENTO DA SAFRA



DESCONTOS PROGRESSIVOS
DE ABRIL A AGOSTO VÁLIDOS
PARA ANÁLISES COMPLETAS

TRAGA A SUA AMOSTRA

DÚVIDAS? ENTRE EM CONTATO:

 (35) 3851-9507



Capebe



COOPERATIVISMO, PROPÓSITO E TRANSFORMAÇÃO SOCIAL MARCAM O LANÇAMENTO DO DIA C 2026

No dia 13 de maio, Belo Horizonte recebeu o lançamento oficial do Dia de Cooperar 2026 (Dia C), promovido pelo Sistema Ocemg. O evento reuniu representantes de cooperativas de diversas regiões de Minas Gerais em uma programação voltada à troca de experiências, fortalecimento do voluntariado e desenvolvimento de iniciativas de impacto social.



Criado em Minas Gerais em 2009, o Dia C se consolidou como o maior movimento de voluntariado cooperativista do Brasil, incentivando ações que promovem transformação social e fortalecem o compromisso das cooperativas com as comunidades onde estão inseridas. As iniciativas são desenvolvidas com base nos 17 Objetivos de Desenvolvimento Sustentável (ODS), reforçando a construção de um mundo mais justo, sustentável e igualitário para todos.

Durante todo o dia, os participantes vivenciaram experiências inspiradoras por meio de palestras, apresentações e compartilhamento de cases de projetos sociais desenvolvidos por cooperativas e demais instituições. O encontro proporcionou reflexões importantes sobre responsabilidade social, voluntariado e impacto coletivo, além de incentivar novas ideias e soluções que possam ser implementadas dentro da realidade de cada cooperativa.

Para Vanderlei Júnior, Coordenador de Marketing da Capebe, o lançamento também reforçou a importância de pensar o cooperativismo como agente transformador da sociedade, estimulando ações que gerem impacto positivo nas comunidades, no meio ambiente e na qualidade de vida das pessoas.



“Participar do lançamento do Dia C 2026 foi uma experiência muito inspiradora. Estar ao lado de cooperativas que compartilham do mesmo propósito reforça ainda mais a importância do voluntariado e do impacto social que conseguimos gerar quando trabalhamos juntos. O Dia C vai muito além de ações pontuais, ele representa transformação, cuidado com as pessoas e compromisso com a comunidade. Como voluntário ativo desse movimento, saio do evento ainda mais motivado a desenvolver iniciativas que façam a diferença dentro da nossa realidade e fortaleçam os princípios do cooperativismo.” destaca ele.

Ao final do evento, cada cooperativa recebeu um desktop de participação referente às ações desenvolvidas no Dia C 2025, como reconhecimento pelo compromisso e dedicação às iniciativas de voluntariado ao longo do último ano.

Também aconteceu o lançamento oficial do livro de ações do Dia de Cooperar 2025, publicação que reúne projetos e histórias inspiradoras desenvolvidas pelas cooperativas mineiras. Um exemplar da obra será destinado a cada cooperativa participante. Quando a escolha é cooperar, o mundo gira melhor!

CHEGOU MIRAVIS® DUO

SIMPLES PARA O PRODUTOR.
PODEROSO CONTRA AS DOENÇAS.



INOVAÇÃO:

PRODUTO À BASE DE ADEPIDYN,
MOLÉCULA INOVADORA DE ALTA EFICÁCIA



MULTICROP:

EXCELENTE PERFORMANCE
EM DIVERSOS CULTIVOS

INCOMPARÁVEL:

ALTA ATIVIDADE
INTRÍNSECA DE CONTROLE



AMPLO ESPECTRO

DE AÇÃO CONTRA AS
DOENÇAS MAIS DIFÍCEIS



MIRAVIS® DUO. Simplesmente poderoso.

c.a.s.a.

0800 704 4304

www.portalsyngenta.com.br

PARA RESTRIÇÃO DE USO NOS ESTADOS, CONSULTE A BULA.

 **Miravis® Duo**

syngenta

ATENÇÃO ESTE PRODUTO É PERIGOSO À SAÚDE HUMANA, ANIMAL E AO MEIO AMBIENTE; USO AGRÍCOLA; VENDA SOB RECEITUÁRIO AGRÔNOMICO; CONSULTE SEMPRE UM AGRÔNOMO; INFORME-SE E REALIZE O MANEJO INTEGRADO DE PRAGAS; DESCARTE CORRETAMENTE AS EMBALAGENS E OS RESTOS DOS PRODUTOS; LEIA ATENTAMENTE E SIGA AS INSTRUÇÕES CONTIDAS NO RÓTULO, NA BULA E NA RECEITA; E UTILIZE OS EQUIPAMENTOS DE PROTEÇÃO INDIVIDUAL.

®



TECNOLOGIA, INFORMAÇÃO E NEGÓCIOS SÃO DESTAQUES NA VTEC 2026

Em abril, na sua sétima realização e cada vez mais influente para todo o Agro do Sul de Minas, a Vitrine Tecnológica Capebe (VTEC) 2026 mostrou a que veio para o produtor de Cereais e Café: fornecer tecnologia, inovação, pesquisa, palestras, negócios, muita integração e parceria entre cooperados, não cooperados, estudantes e empresas do setor.



Em Boa Esperança, Capebe e Fundação Procafé uniram forças para fazer da VTEC o maior e mais completo evento da região. Com 380.000m² de área em volta do Silo de Milho, a vitrine contou com expositores, campo experimental, balcão de negócios e praça de alimentação do Capebe +, com direito ao Happy Hour solidário da associação. Formado por colaboradores voluntários, o Capebe + arrecada fundos em eventos como a VTEC, para ações sociais e ambientais nas cidades que possuem unidades da cooperativa.

Nessa edição, o número de empresas presentes aumentou! Foram 50 corporações de insumos agrícolas, máquinas, implementos, crédito e concessionárias que formaram um ambiente repleto das melhores soluções para o povo do campo. Por meio da aliança com a Fundação Procafé, a VTEC contou com um dia de campo no centro experimental em que a fundação trabalha pesquisas na Cafeicultura.

Quando assumiu a Presidência da Capebe em 2020, a VTEC foi um dos primeiros eventos vividos por André Reis, que já via o potencial tecnológico e produtivo dos Cereais do Sul de Minas. De acordo com ele, a vitrine é o ponto de encontro de todos os interessados em melhorar o Agro, ainda mais agora, em parceria com a Fundação Procafé e a Cafeicultura adicionada na programação:



“Nossa VTEC é muito produtiva: agricultores e colaboradores aprendem muito a cada dia. Somos presenteados com produtividade, união e cooperação. Esperamos que a Vitrine Tecnológica Capebe continue a surpreender e a crescer, pois realmente encontramos boas oportunidades de negócios e muita informação! Deu para constatar que a VTEC é o maior e mais completo evento sobre Cereais e Café do Sul de Minas, com novidades em fertilizantes, sementes e o dia de campo em parceria com a Fundação Procafé”, detalhou.



Nos primeiros dois anos, a VTEC se resumiu às visitas de grupos de produtores no campo experimental da vitrine, ocupado por lançamentos de fornecedores parceiros em defensivos, fertilizantes, híbridos e biológicos para Cereais. A partir de 2022, palestras com especialistas do Agronegócio foram introduzidas, visitas de escolas, balcão de negócios, troca em Café (barter), praça de alimentação e o happy hour com shows ao vivo.



Em 2024, a área passou a ser do campo experimental até o Silo de Milho para receber mais segmentos de empresas e deixar o local mais confortável. Ao lado da Fundação Procafé em 2025, a VTEC abrangeu a Cafeicultura no conteúdo e todas essas melhorias permitiram à Vitrine Tecnológica conquistar o status de grandiosidade atual.



Com um repertório de três dias, a VTEC 2026 se destacou pela riqueza na experiência em compras ou novas descobertas sobre agronomia, mercado e clima. Entre as tecnologias apresentadas, quatro palestras, dia de campo e uma roda de conversa, quem foi na VTEC, abriu os olhos para a modernização da Agropecuária e do cooperativismo, incentivada pela Capebe em mais de 130 municípios.

TERÇA-FEIRA (07/04)

Iniciado logo de manhã todos os dias, o roteiro da VTEC contou com os expositores, balcão de negócios com plantão de agrônomos e muita interação do começo ao fim. Na parte da tarde o movimento foi ainda mais agitado, graças ao envolvimento de visitantes, participantes e imprensa na abertura oficial da vitrine.

Enquanto cooperados já começaram a marcar presença cedo para conhecer as novidades, promoções exclusivas e estrutura, a VTEC 2026 esteve de portas abertas para as turmas da Escola Agro e Agrotec Colégio Padre João Vieira da Fonseca.





Quanto ao conhecimento técnico, o primeiro dia de VTEC não poupou o público. Produtores, expositores, consultores Agrônômicos, conselheiros da Capebe e representantes de outras cooperativas assistiram a duas palestras com especialistas em temas que se complementaram naquela tarde. Afinal, cuidar da plantação e proteger o negócio são questões muito sérias na rotina do homem e da mulher que produz alimento.

Dois servidores públicos de Lavras que atuam em prol do cooperado Capebe em diferentes frentes, abriram a sequência de palestras em Boa Esperança. Sargento da Polícia de Meio Ambiente, Renan dos Santos liderou uma “prosa ambiental” sobre segurança no campo:



“Representamos a Polícia Militar de Minas Gerais através do batalhão de Meio Ambiente e falamos com o produtor rural acerca da segurança no Agro. Levamos a segurança pública para a zona rural, com dicas para situações em que o próprio produtor pode maximizar sua proteção da propriedade. Estamos preocupados e atentos com as demandas deles. A VTEC é extremamente importante, porque nós tratamos de diversos assuntos. Já a interação comunitária e a informação e educação podem chegar a locais que não chegariam por outros meios”, observou.

Logo após, a doutora em Agronomia, pesquisadora na área da Cafeicultura, produtora e professora da Universidade Federal de Lavras (UFLA), Dalysse Castanheira, tratou do tema “Resiliência climática na Cafeicultura”:



“Acredito que eventos assim (vitrine de tecnologia) têm muito a oferecer. Conversamos sobre as estratégias voltadas para a Cafeicultura frente aos desafios climáticos. Nosso intuito é fortalecer a base com conhecimento aplicado na individualidade de cada um na lavoura. São muito importantes esses eventos de abrangência regional, que agregam produtores e técnicos no mesmo lugar. Isso enriquece o ganha-ganha na cadeia. Ter uma cooperativa que organiza e favorece isso faz toda a diferença”, refletiu.

Mesmo com o trabalho na roça, o cooperado Oton Damasceno tirou um tempo para a VTEC:



“Passados os anos, a vitrine evoluiu muito. Está muito bem estruturada e com boas condições de pagamento. Agora que o evento acontece em uma área maior, ficou muito melhor, há muita variedade de soluções, revendas famosas com tecnologias inovadoras. Contar com a Capebe é sempre bom, porque temos ajuda, a palavra cooperativa já indica: cooperativismo. Somos apoiados ao máximo possível. O que a Capebe pode fazer, ela faz, não existe milagre, mas sempre nos ajuda”, argumentou.



QUARTA-FEIRA (08/04)

Quem foi ao primeiro dia, voltou no segundo e trouxe mais produtores para acompanharem o que Capebe e Fundação Procafé prepararam. Do começo da manhã até o entardecer, aproveitaram para ver as tecnologias e opções de compra pré-safra. Com os negócios fechados, foi hora de organizarem o tempo para as palestras e dia de campo da Procafé que arrastam multidões de Boa Esperança e região.



Com a parceria renovada no ano passado, a Diretoria Capebe e pesquisadores da fundação subiram ao palco para a abertura dos trabalhos, ao lado de lideranças da Emater-MG, Sistema Faemg/Senar e SindiBoa. Dos 380 mil m² de VTEC, uma boa parte é dedicada ao Centro Tecnológico da Fundação Procafé, onde os estudiosos realizam experimentos de técnicas e variedades, em busca de desenvolver a Cafeicultura local. No dia 2 de vitrine, os visitantes esperavam com muita expectativa pelo dia de campo nesse centro.



Especialistas palestraram sobre queda de frutos no cafeeiro, cultivares e irrigação sem água. Isso mesmo, o presidente da instituição, engenheiro agrônomo e pesquisador da área, Alysson Fagundes, demonstrou que é possível irrigar mesmo sob escassez hídrica:



“Nesse segundo ano de VTEC em parceria com a Fundação Procafé, nós trouxemos novas tecnologias para o cooperado Capebe. Falamos da Cafeicultura das margens de Furnas no Sul de Minas quente, porque nossa área é totalmente diferente do restante desta mesorregião mineira. Temos pragas e doenças diferentes, variedades que dão mais certo. Desde 2006, a Capebe disponibilizou uma fazenda experimental de 15ha para fazermos testes e auxiliar o cooperado. Somos instituições sem fins lucrativos que investem no campo através do cooperativismo. Mais um ano de sucesso e surpresa com a quantidade de público com vontade de aprender”, ressaltou.





A PALAVRA DE QUEM FAZ A FORÇA DA NOSSA COOPERATIVA:



“Já conheço a VTEC de outras edições, por isso eu me esforcei para estar aqui e ver o que me aguardava em 2026. Eu visitei o campo experimental no ano passado e vejo que a lavoura produzida com o conhecimento que eles dividiram conosco, realmente cumpriu o prometido. Estou muito satisfeito com a parceria da Capebe com a Procafé. Eles fazem um manejo técnico, isso chamou minha atenção para ver como a lavoura ficaria e eu fazer o mesmo nas minhas. Sou 100% Capebe e fico muito feliz com essas ações de aprendizagem, curso Agronomia, então é muito importante ver a Capebe preocupada com essa questão”, falou o cooperado Luiz Renato de Figueiredo.



“Essa é minha primeira VTEC. O que me motivou a vir foi a busca por novas informações com a cooperativa e a Procafé. Essa apresentação de novas tecnologias e variedades modernas nos atraiu muito e levo comigo esse conhecimento transformador sobre irrigação sem água, ensinado pelo Alysso. Essas inovações podem reduzir nossos custos de produção, melhorar nossa produtividade ao longo dos anos e o networking dos produtores ajuda a tomar decisões na prática. Uma união muito interessante promovida pela Capebe, se não houvesse iniciativas assim, o produtor não sairia de casa para fazer uma pesquisa por conta própria”, analisou o cooperado de Candeias, Gustavo Moreira.



“É um evento de grande valia para nós, produtores, porque traz muita novidade da área. Nós somos cafeicultores, então temos uma hora para troca de ideias, diálogo e ver as variedades do mercado que podemos usufruir. Segundo ano que venho e sempre aprendo mais para usar no dia a dia da fazenda. Essa parceria Capebe e Procafé foi excelente para nós na Agricultura como um todo, a cooperativa está de parabéns porque agrega muito nas tomadas de decisões na propriedade”, acrescentou Ernane Lima, de Nepomuceno.



QUINTA-FEIRA (09/04)

Na reta final, os alunos dos colégios Padre Julio Maria e Caic visitaram a VTEC. Outra classe que a cooperativa não desampara é a das mulheres, que atingiram crescimento de 79% em cargos de liderança no Agronegócio em sete anos, segundo estudo da agência Macfor. Além do evento Capebe Mulher, a gestão atual da cooperativa elaborou um sistema de valorização delas.



Para promovê-las, a VTEC também ganhou uma roda de conversa de cooperadas, esposas, filhas e netas. “Protagonismo Feminino: Histórias e Conquistas” é o nome do bate-papo que reuniu relatos de batalhas na lavoura, em casa e na cooperativa, da colaboradora Ana Claudia Simões e Betania Reis e das cooperadas Maisa Monteiro e Lais Carvalho.



“Superamos a expectativa em público, palestras técnicas e informação. Tivemos presença de produtores de todas as unidades e grandes negócios. Foi bem acima do esperado, só tenho a agradecer a confiança dos cooperados e cooperadas na Capebe. Hoje, 19% das propriedades rurais contam com a liderança das mulheres e mais de 40 mil propriedades de Café são gerenciadas por elas. Trazemos as informações para que tenham a resiliência necessária, a força de vontade e se tornem o mais eficientes possível na atividade. Esse é o objetivo da roda de conversa, tenho muito orgulho de todas e gratidão por fazer parte desse cenário da produção de alimentos. Estamos juntas e nos veremos na VTEC 2027”, comemorou Betania, gerente Comercial.



Dúvida de todos, o futuro do mercado não dá todas as respostas para se vender ou comprar algo. Como forma de amenizar a insegurança nos negócios e identificar tendências, profissionais dedicam carreiras ao entendimento de fluxos, oscilações e a lei da oferta e demanda. Parte da cadeia, a Capebe trabalha para pagar bem pelo Café, Leite, Milho e Soja do cooperado e vender nas melhores condições.

Oferecida pelos parceiros Syngenta, a palestra do economista e consultor em Gestão de Riscos para Café pela StoneX, Matheus Ribeiro, tematizou o “Mercado de Commodities em 2026: Riscos, Oportunidades e impacto Geopolítica”:



“Participar de eventos como a VTEC, que buscam esclarecer tendências e cenários do mercado, é o que dá sentido à presença da StoneX próximo às cooperativas e aos produtores. Acredito firmemente que escutar deles qual é a realidade do campo e trazer nossas perspectivas da economia e produção global, qualifica a tomada de decisão de todos os presentes no evento. Por fim, agradeço a Syngenta e a Capebe pela oportunidade”, defendeu.



“É um prazer falar com tantos cooperados. Venham na VTEC que vale muito a pena, para olhar novas tecnologias e tomar conhecimentos do que oferecemos. Nós não somos apenas negócios, estamos aqui também para trazer informação. Foi um sucesso em movimento e eu tenho certeza de que o público fica satisfeito, porque é um evento muito bem montado e completo. Trabalhamos para fazer o melhor possível em cada stand, condição especial ou palestra. Nossa preocupação é o cooperado Capebe, porque as coisas mudam e nós temos que estar atentos. Obrigado pela confiança e presença na cooperativa de vocês”, agradeceu o diretor Comercial, Paulo Roberto Toledo.



EMPRESAS JUNTAS POR UM MOTIVO: AGREGAR VALOR AO PRODUTOR

Leia o depoimento de cada empresa após a participação na VTEC 2026: o melhor e mais completo evento sobre Cereais e Café do Sul de Minas.



“Na VTEC 2026, a Adufértil apresentou condições comerciais competitivas em fertilizantes para Café, Soja e Milho. Trabalhamos com diferentes matérias-primas e suas misturas, buscando soluções completas ao produtor. Momento também importante para fortalecer nossa marca e ampliar a presença dos nossos produtos na região. Como empresa nova no Sul de Minas, a VTEC se torna uma vitrine estratégica para a Adufértil e a Capebe é uma grande parceira.”

Adufértil - Vinicius Alves

Adufértil
Part of Indorama Corporation



“Trouxemos inovações no setor de pulverização, com uma linha completa de atomizadores que atende desde microtratores de 25 cavalos até equipamentos de arrasto com capacidade de 2.000 litros. Nosso portfólio inclui atomizadores de 200, 400, 600 e 1.000 litros, assim como aplicadores de herbicidas que variam de 200 a 2.000 litros. Nossa presença na VTEC abre novas oportunidades de negócios e reforça a parceria com a cooperativa e seus cooperados.”

Agristar - Fernando Duarte

agriSTAR



“Demos ênfase em nossos fertilizantes organominerais. Tanto o CPMult, recomendado para uso no Café e o CPTurbo para Cereais, um fertilizante organomineral 100% granulado, com nutrientes e matéria orgânica no mesmo grânulo. Trouxemos também toda a nossa linha de foliares específicos, com tecnologia para baixa vasão, linhas para drone, nutricionais e adjuvantes. Conseguimos fornecer nossas soluções de perto para os cooperados que comparecem à VTEC e trocar muita informação estratégica.”

AgroCP - Rafael Alves

agrocp
INSTITUTO AGROPECUÁRIO



Nas apresentações da Agroeste, falamos dos nossos híbridos AS1951Pro4 e AS1877Pro4, materiais de destaque nas lojas da Capebe e no campo, devido a produtividade e boa tolerância ao complexo de enfezamento. Inovações que atendem o produtor com desempenho consistente nas lavouras e podem ser divulgadas para um grande público nos três dias de VTEC. Somos todos favorecidos pela troca de informações com colegas do Agro e a presença da Agroeste é sinal de tecnologia decisiva na produção rural."

Agroeste - Leandro Vilela



"Estamos com a linha completa de atomizadores e pulverizadores da Agroma, incluindo dois lançamentos: o aplicador de herbicida de 2.000 litros e o atomizador de 1.000 litros, equipado com turbina 850 e kit hidráulico. São máquinas completas, com condições especiais para os cooperados da Capebe. A VTEC se destaca como oportunidade para o produtor antecipar decisões, avaliando suas necessidades antes, durante e após a colheita. Esse processo impulsiona os negócios."

Agroma - Ricardo Farizato Filho



"Estamos presentes com o trator carro-chefe da região, o TN 5800, de 50 cavalos e motor Yanmar, que auxilia o produtor no manejo em áreas montanhosas e de difícil acesso. Equipamento conta com câmbio sincronizado e tomada de força 540 convencional, além de 2.600 no sentido anti-horário. Participar do evento fortalece a divulgação dos nossos tratores em uma grande presença de cooperados. Mantemos um relacionamento sólido com a Capebe e oferecemos condições especiais durante os eventos da cooperativa."

Agrooliveira - Matheus Lara



"Estamos com três modelos de tratores cafeeiros, sendo um cabinado, um sem cabine e um da série A2R. Entre os destaques da linha A3F, apresentamos o A73F, de 79 cavalos, turbinado e intercoolado com bomba mecânica, com cabine original, voltado para pulverizações com mais conforto e desempenho. Já na série A2R, trouxemos o A800R, de 80 cavalos, bastante utilizado em atividades de curral, pastagens e plantio de Café, graças ao super redutor. A VTEC reúne produtores de toda a região e amplia a visibilidade da Aliança Agrícola, funcionando como uma vitrine para novos negócios."

Aliança Agrícola - Wellington Silva



"A VTEC se consolida como uma vitrine para produtores de Boa Esperança e região. Estamos presentes com toda a linha Agritech, pela Alvorada Tratores, empresa com mais de 40 anos de atuação. Oferecemos tratores e implementos com preços promocionais e taxas diferenciadas. Nossa parceria com a Capebe fortalece esse movimento, aproxima clientes e fornecedores ao longo de anos de uma relação construída na geração de resultados e novas oportunidades."

Alvorada Tratores - Munir Mustafa





“Marcamos presença com um portfólio diversificado, incluindo grades, nivelador, carreta de 5 toneladas (bastante utilizada na região), distribuidor de calcário e a plantadeira de 1,5m feita para plantio no meio do Café. Esse conjunto de soluções leva mais tecnologia ao produtor e atende diferentes demandas do campo. Participamos todos os anos da VTEC pela presença de agricultores de toda a região, em uma iniciativa que fortalece a aproximação com o cooperado e impulsiona inovações. Em parceria com as Lojas Agro Capebe, contribuimos para a qualidade do setor de implementos.”

Asus Implementos - Alfredo Marinelli



“Parabenizamos a Capebe pela realização da VTEC 2026, um evento que aproxima indústria e cooperado e amplia a apresentação de inovações e soluções para o campo. Neste ano, trouxemos tecnologias para as culturas de Café, Soja, Milho e feijão. Líder no mercado de Café, a Basf se destaca especialmente no controle de ferrugem, phoma e lança agora a nova solução para manejo da cercosporiose. Trata-se de uma molécula inovadora, com potencial para gerar resultados e rentabilidade. Na VTEC, o acesso às tecnologias é fortalecido para uma produção com mais qualidade e sustentabilidade.”

Basf - Alexandre Rodrigues



“Viemos com novidades para o produtor por mais um ano, porque a Bayer é uma empresa tradicional, de tecnologia e inovação. Demos foco maior no Verango Prime e Sivanto Prime, defensivos de aplicação via solo com condições excelentes, enquanto o Sivanto conta com a versatilidade via foliar e o Verango na função de fungicida e nematicida que ganha o mercado. Contamos também com novas carboxamidas para ferrugem e phoma de aplicação foliar, sulfato de cobre indutor de resistência com 19 aminoácidos e a linha de biológicos em ascensão. Fizemos parte da opção da troca por Café (barter) para incrementar na rentabilidade do produtor e divulgamos nosso serviço de cashback para o cliente Bayer, nesse evento tão importante para nós.”

Bayer - João Henrique Oliveira



“Trouwemos ao evento soluções com foco em tecnologia e inovação, com tratores que variam de 24 a 85 cavalos, atendendo as demandas das culturas de Cereais e Café, de grande relevância na região. Nosso portfólio busca oferecer eficiência e desempenho ao produtor no dia a dia. Fazemos parte da VTEC pelos fatores da venda direta no balcão de negócios, demonstração da linha YTO e relacionamento com o cooperado nesse ambiente de proximidade.”

BCO Máquinas Agrícolas - João Paulo Morais





“Priorizamos trazer soluções que atendem as demandas do dia a dia do cooperado, desde o preparo do solo até a colheita. Destaque para a linha de subsoladores, um dos principais equipamentos na região e para as plainas traseiras, muito utilizadas na manutenção de estradas, terraços e lavouras de Café. Buscamos oferecer um portfólio completo ao produtor. Já se consolidou a VTEC no calendário da cooperativa como um evento prático, que aproxima o cooperado das tecnologias e fornecedores. Um momento também que favorece a tomada de decisão com condições de pagamento diferenciadas.”

Cadioli - Grey Neto



“Nós, da Cemag, mantemos uma parceria sólida com a Capebe há alguns anos, com destaque para as carretas cafeeiras de 4 e 5 toneladas, destinadas ao transporte de Café. Nosso portfólio inclui também modelos fabricados para silagem e transporte de grãos em geral. São equipamentos que atendem diferentes demandas do produtor, com foco em eficiência na rotina. Por anteceder a colheita, a VTEC já conecta o produtor em busca das soluções para a safra, esse cenário favorece muito as nossas vendas.”

Cemag - Renato Rodi



“Trouwemos quatro veículos da Cevel para a VTEC: o Tera (lançamento da Volkswagen), a Saveiro Robust (já consolidada no mercado), o T-Cross (SUV mais vendido no país) e o Polo Track, também entre os mais vendidos, todos em condições especiais, como a troca por Café na Saveiro. Participarmos da edição de 2026 renova a parceria entre Cevel e Capebe, formada no passar de muitos anos. Nossa relação é marcada pela proximidade e confiança presentes nesses eventos que valorizam conexões e concentram desenvolvimento no Sul de Minas.”

Cevel - Rhander Avelar



“Representamos a Dhelta Agro, uma empresa que presta serviços ambientais e de georreferenciamento na região. Estivemos na VTEC com condições especiais para o produtor rural regularizar a propriedade, como: serviços de outorga, licenciamentos ambientais, regularizações de açudes e barramentos, medição de terras, projetos de reflorestamento, licenças de limpezas de áreas com vegetação nativa, documentações ambientais e projetos de banheiros e refeitórios móveis. Através da VTEC, a Dhelta Agro leva informações ao produtor, soluções práticas e mais sustentáveis para resolver problemas burocráticos dentro da propriedade rural.”

Dhelta Agro - Gláucia Yamamoto





“Trouxemos à VTEC três biotecnologias para os Cereais, considerando os desafios da seca, estresse, pressão de lagartas e viemos também com soluções para fixação de nitrogênio via aplicação foliar. Bioinsumos que contribuem para maior eficiência no manejo e incremento de produtividade, com impacto direto na rentabilidade do produtor. Inovações que também incentivam o uso de microrganismos, como vírus e bactérias, para mais equilíbrio ambiental. Confiamos na Capebe desde a fundação da F1rst e estamos juntos do produtor. Estar na VTEC se tornou essencial no processo de acessar tecnologias e informação de qualidade.”

F1rst - Higor Henrique Neves



“Na VTEC 2026, a Forseed apresentou três lançamentos de híbridos de Milho para a safrinha: FS470, FS650 e FS656. Atendemos tanto os produtores de grãos, quanto os de silagem. Investimos em materiais que agregam nas opções agronômicas, com foco em desempenho e produtividade. Esse evento da Capebe permite a exposição dessas novidades diretamente para o produtor, em um ambiente de proximidade. Eu também vejo a VTEC consagrada na região como um espaço de difusão tecnológica, em uma iniciativa de cooperação com o acesso às inovações e contribuição para melhores resultados na lavoura.”

Forseed - Joilson Silva



“Mostramos dois produtos específicos para o produtor: Germinate – Co, Mo, Ni e Níquel, ácidos húmicos e fúlvicos – promotor de maior desenvolvimento do sistema radicular (raízes) das plantas de Soja, Milho e feijão. Outro é o BlackGold – ácido húmico e fúlvico – auxílio no proporcionamento do crescimento radicular das plantas também. Estamos há muitos anos ao lado da Capebe e dos seus cooperados para melhorar o Agro do Sul de Minas e a VTEC é uma vitrine de relevância regional para todos do nosso setor. Dialogamos e mostramos resultados de verdade em eventos desse porte.”

Fortgreen - Chrystiano Resende



“Neste ano nós apresentamos temas como: queda de frutos no cafeeiro; desempenho de cultivares em Boa Esperança; e o conceito de irrigação sem água. Tudo resultado de pesquisas realizadas por um ano. Organizamos um dia dinâmico de palestras e visita em campo para visualização do trabalho na prática. Seguimos um circuito para ver os efeitos de técnicas inovadoras diretamente nas lavouras do Centro Tecnológico da cooperativa conosco. Nossa proposta é valorizar a experiência do produtor no contato com o conhecimento e a parceria de longa data com a Capebe ficou ainda melhor na realização da VTEC. Queremos sempre fornecer informação para o nosso Agronegócio do Sul de Minas e do Brasil.”

Fundação Procafé - Joyce Silva





“Na VTEC 2026, a Gota Azul difundiu suas soluções em irrigação que aumentam a eficiência no uso da água, a uniformidade da lavoura e a estabilidade produtiva do cafeeiro. Em um cenário climático desafiador, o manejo adequado da irrigação se torna estratégico para possibilitar produtividade com sustentabilidade. Essa vitrine cria conexões completas com o cooperado e fornece informação especializada. Nossa presença também contribui para troca de experiências entre os produtores e nossos profissionais, para uma participação parceira na Capebe e confiável na adoção de novas tecnologias.”

Gota Azul Irrigação - Renata Lima



“Mais um ano participamos da VTEC e agora apresentamos o Fertiva, um NPK no grânulo 19-04-19, enriquecido com magnésio, enxofre, boro e zinco, que facilita o manejo na Cafeicultura. Nosso fertilizante soma tecnologia e praticidade para atender as demandas do produtor, nesse evento que aproxima a Heringer dos cafeicultores e viabiliza o diálogo direto entre os agentes do setor. Ao longo dos anos de evolução das marcas Heringer e Capebe, nós trabalhamos um vínculo em prol do cooperado.”

Heringer - Guilherme Ferreira



“Estivemos em mais uma edição da VTEC com o lançamento da roçadeira ecológica dupla, que conta com deslocamento no cabeçalho, lateral e central. Implemento que traz mais versatilidade e eficiência para o manejo agrícola. Durante o evento, são oferecidas condições diferenciadas para aquisição, valorizando ainda mais a presença do produtor da região. Destacamos a VTEC pelo nosso volume de vendas e pelo contato com o público, já são anos de soluções em conjunto com a Capebe para o povo do campo e muitas conquistas alcançadas.”

HM Agro - Robson Penariol



“Levamos ao produtor muito mais que defensivo agrícola: levamos tecnologia, inovação, posicionamento técnico e produtos exclusivos, sempre ao lado do produtor. Porque a VTEC consegue reunir todos os produtores em uma única vitrine, nós conseguimos apresentar nossa marca, produtos e a identidade Ihara. Em parceria com a Capebe, colocamos o produtor dentro da cooperativa e o fazemos mais presente.”

Ihara - Henrique Carvalho





“Na VTEC 2026, a Imap Implementos apresentou sua linha de soluções para pulverização, com destaque para o pulverizador de 1.000 litros, ideal para lavouras mais adensadas. Durante o evento, a proximidade com os cooperados reforçou o compromisso da marca em entender as necessidades do produtor e entregar equipamentos robustos, fortes e de credibilidade comprovada.”

Imap Implementos - Fernando Simplício



“Em nome da Incomagri, viemos com dois modelos de carretas-tanque para transporte de líquidos, acopladas ao trator e equipadas com bombas a vácuo e pressão. Implementos que permitem captar, transportar e distribuir o líquido, seja na lavoura ou em áreas de preparo para plantio. Soluções que atendem diferentes necessidades do produtor no campo, em uma VTEC que se firmou no mercado como uma grande vitrine para produtores rurais e empresas que se beneficiam da troca de informações, exposição de tecnologias e valorização da marca.”

Incomagri - Marcelo Bellini



“Tivemos um stand na VTEC com nossa linha de equipamentos portáteis, modelos à bateria de lítio e três anos de garantia. Entre as novidades, está o pulverizador elétrico com maior pressão de mercado, assim como equipamentos automáticos de pulverização e dosagem. Tecnologias essas que facilitam o cotidiano do produtor. Nós, da Jacto, temos a chance de mais proximidade com clientes da nossa marca presentes na VTEC, a fim de fazer apresentações e esclarecer dúvidas. Com toda certeza, a Vitrine Tecnológica Capebe coopera com a difusão de muita tecnologia e inovação de mercado para os agricultores.”

Jacto - Welerson Carvalho



“Focamos em nossos tratores cafeeiros para a VTEC 2026, excelentes em custo-benefício, menor raio de giro e economia operacional. Hoje são a procura dos clientes por baixo consumo de combustível, com uma média de 3 litros/hora e rendimento estável. Contamos com uma linha que oferece qualidade e economia ao mesmo tempo. Mais um ano na VTEC, a LS Tractor é presença o ano todo nas propriedades de mais de mil cooperados Capebe, mas a vitrine é certamente um evento para bons relacionamentos comerciais e novas parcerias.”

LS Tractor - Romyl Yago





“Somos líderes em filtros de sucção e pontas de pulverização em cerâmica, segmento em que a Magnojet está há 40 anos. Contamos com um portfólio de porta-bicos, filtros de linha, sucção e alta pressão, manômetros e outros componentes para pulverizadores. São itens que geram mais precisão e durabilidade nas aplicações do produtor. Na VTEC, podemos mostrar toda a nossa qualidade para o homem e a mulher do campo, por isso, é tão interessante para a nossa marca.”

Magnojet - Paulo Roberto Alves



“Apresentamos na VTEC 2026 uma ampla linha de equipamentos à bateria, com plataformas de 12v, 18v e 40v (XGT), além de ferramentas como derrçadeiras de Café, esmerilhadeiras, parafusadeiras, furadeiras e chaves de impacto. Portfólio que ainda possui ventiladores, caixas térmicas e outras soluções para diferentes usos. Em parceria com a Capebe, atendemos campo e cidade no meio industrial, com versatilidade de áreas. Estamos juntos no Sul de Minas e a VTEC possibilita nosso crescimento.”

Makita - Geovane Araújo



“Negociamos muito em mais um ano de VTEC com presença da Marispan, referência no mercado de implementos e aliada da Capebe na solução de problemas. Vimos com o PHD400, Fertinox 1200, 600 e 2200. Estamos à disposição do cooperado nos eventos da cooperativa e o ano todo com bons preços e qualidade. Nos dias de VTEC, é hora de comparar opções e fechar negócios com mais segurança. Para a Marispan, a participação reforça esse contato direto e acelera nossas vendas.”

Marispan - Joaquim Diniz



“Foi o segundo ano da NovaForm Agro na VTEC, agora com a TecBandeja, um modelo com 50 células desenvolvido ao longo de dois anos em parceria com viveiristas e muito estudo, pensado para o sistema paper pot com papel biodegradável e substrato. Nosso objetivo é o cafeicultor e viveirista que marca presença todos os anos na VTEC, em busca de otimizar a produção de mudas. Esse produto já tem adesão no mercado e ganha mais visibilidade na vitrine da Capebe para o Agro do Sul de Minas. Posicionamos nossa marca no evento e fazemos a NovaForm Agro ser conhecida por novos clientes.”

NovaForm Agro - Leandro Rodrigues





“Junto à Capebe, nós, da Oxiquímica, trouxemos excelentes condições comerciais para os cooperados. Ótimos insumos que estão em destaque na cultura do Milho, como o Gift (mancozeb na fórmula líquida com muita tecnologia embutida), Mira (bioinseticida) para auxiliar no controle de pragas em geral. Nosso portfólio é muito difundido na VTEC para toda a região, pois já temos uma parceria de sucesso na cultura do Café e com o apoio da Capebe, alcançamos o setor de Cereais.”

Oxiquímica - Lenilson Meneguci



“Mais uma edição da VTEC que participamos com o nosso fertilizante organomineral de solo, um produto inovador com alta carga negativa e formulação à base de esterco de galinha. Uma tecnologia que ganha espaço no mercado ano após ano pela produtividade gerada nas lavouras. Durante a VTEC, podemos explicar melhor as nossas soluções no negócio do produtor rural de todo o Sul de Minas. Atualmente, a VTEC une tecnologia, conhecimento e promoções que tornam o evento imperdível para quem visa prosperidade no Agro.”

Santa Safra - Leonardo Monteiro



“Falamos com os produtores a respeito da nossa biotecnologia BTMax, solução 100% brasileira para controle da lagarta-do-cartucho e um portfólio completo de híbridos de Milho para silagem e grão. Materiais que entregam produtividade e rentabilidade, tecnologias que incrementam no nosso compromisso com inovação sustentável. Cooperativa, produtores e empresas compõem uma VTEC criadora de desenvolvimento. Assim, quem ganha somos todos nós do mercado.”

Sementes Biomatrix - Otávio Carvalho



“Representamos o Sicoob Belcredi em dias de apresentar nossas soluções em crédito, consórcios e investimentos, para aumento de acesso do povo do campo a alternativas financeiras. Essa presença na vitrine é um canal de explanação dos nossos produtos e serviços, que estreita o relacionamento do Belcredi com o público do Agro. Em termos de serviços, estamos na região com crédito rural, suporte para pessoa física e empresas, seguros e planejamento financeiro. Tudo isso é abrangido na VTEC para nossa instituição estar junta dos cooperados e visitantes, o que nos leva até quem ainda não nos conhece e renova a confiança de quem já conta conosco.”

Sicoob Belcredi - Anne Rodrigues





“Na VTEC 2026, a Sipcam Nichino apresentou uma proposta direcionada à cultura do Café, com o objetivo de impulsionar a geração de demanda e promover o fechamento de negócios, especialmente dos produtos Cuprozeb e Brisa. Para a Sipcam, a participação na VTEC é estratégica, devido a visibilidade proporcionada pelo evento, além de contribuir para o fortalecimento da parceria com a Capebe, uma relação consolidada ao longo de muitos anos.”

Sipcam Nichino - Gabriel Penha

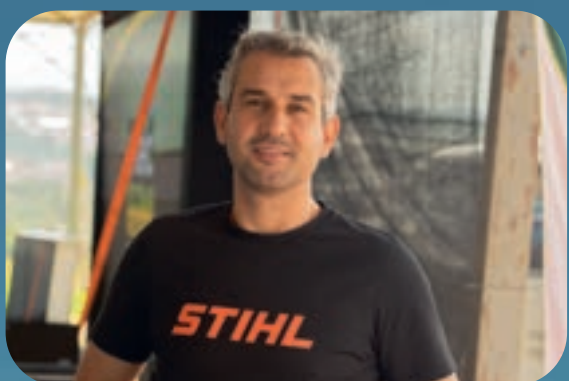

“Neste início de colheita, o produtor encontrou no stand da Stihl a nossa linha de derrçadores de Café com três modelos versáteis, sopradores e novos lançamentos, como o carrinho cortador de grama a combustão e motores estacionários que podem ser acoplados a diferentes implementos. Quem procura por eficiência, precisa conhecer a Stihl e a VTEC, uma parceria com a Capebe que se mantém ao longo dos anos e nos faz presentes constantemente nos eventos da cooperativa para apoiar o cooperado.”

Stihl - Dyan Assis



“Empresa de tradição japonesa, a Sumitomo Chemical teve uma proposta na VTEC 2026 completa para as culturas do Café e Cereais, com a novidade do fungicida Excalia Max para controle da cercóspora, ferrugem e phoma: defensivo posicionado para manejo robusto. Já temos uma parceria de longo prazo com a Capebe e um histórico dedicado aos cooperados do Sul de Minas. Essa VTEC potencializou a nossa oferta de tecnologias inovadoras na ponta.”

Sumitomo Chemical Caio Donvito



“Estivemos por mais um ano na VTEC com a realização de palestras e lançamento de um nematicida inovador. Nosso foco é esse: inovações para Café e Cereais. No Café já tínhamos o Joiner e agora entramos no mercado com o Vaniva, além do Miravis Duo, que já conquistou a preferência do produtor no controle de manchas. Estamos juntos com a Capebe e na VTEC, porque é muito importante e gratificante ao saber da força da cooperativa no setor.”

Syngenta - Eduardo Sousa





"Participamos da VTEC 2026 com tratores a partir de 50 cavalos, modelos compactos de quatro cilindros, indicados para lavouras de Café mais adensadas. Essa linha inclui os tratores cabinados da série N, com potências de 60 e 90 cavalos com quatro cilindros turbo e seletor de potência para três versões em um só motor. Enquanto a série Y de 100 cavalos é uma ótima pedida para o plantio de Cereais. Sabemos que a Capebe é uma das maiores cooperativas do Sul de Minas e através da VTEC, milhares de cooperados conhecem de perto o que a Tracforce tem a oferecer."

Tracforce - Julio César Vaze



"Nós trouxemos um lançamento da UPL na VTEC para combate do bicho-mineiro: o Constel. Todos nós entendemos que essa é uma das piores pragas que afligem a Cafeicultura do Sul de Minas. Aliado a um portfólio robusto, o Constel da UPL e o suporte da Capebe foram expostos para os produtores na VTEC e são realidade no campo o ano todo. Como parceiros Capebe, a UPL está junta do produtor em várias etapas, das quais a VTEC faz parte como uma vitrine completa."

UPL - Jéssica Monteiro



"Nosso carro-chefe na VTEC 2026 e no Agronegócio do Sul de Minas é a trincha Vicon, mas não apenas isso. Temos a roçadeira ecológica redonda, trincha ecológica, grade, vassoura hidráulica, enxada rotativa e batedor de cova com adubador. Vicon e Capebe são parceiros tradicionais do produtor rural que precisa de tecnologia em suas atividades. Por isso nós somos presença constante nos eventos da cooperativa que atraem tantos clientes da nossa marca."

Vicon - Jean Gerhardt



"Estamos no mercado de drones agrícolas com o que há de melhor em tecnologia. Drones XAG de 30 e 70 litros preparados para pulverização em Café de montanha, baixada e áreas de Cereais. Uma das maiores vitrines do nosso Agro, a VTEC hoje também funciona como uma feira de grandes negócios. Há três anos, a Vog Drones Agrícolas realiza a troca em Café a vista, para dois e três anos na VTEC e facilita o acesso do produtor à nossa tecnologia de aplicação, onde colhemos bons frutos em vendas nesse período."

Vog Drones Agrícolas - Luiz Felipe Silva



UMA FUSÃO ENTRE ALTA PERFORMANCE E BAIXO INVESTIMENTO.

O FUNGICIDA DO CAFÉ QUE VOCÊ TEM QUE USAR.



ALTA QUALIDADE DO GRÃO

Pelo imbatível controle da Phoma e Ferrugem.



RÁPIDA PROTEÇÃO

Máximo desempenho em condições climáticas desfavoráveis.



MÁXIMA PRODUTIVIDADE E VIGOR.



Conheça Fusão e impressione-se com esse fungicida.

ATENÇÃO ESTE PRODUTO É PERIGOSO À SAÚDE HUMANA, ANIMAL E AO MEIO AMBIENTE; USO AGRÍCOLA; VENDA SOB RECEITUÁRIO AGRONÔMICO; CONSULTE SEMPRE UM AGRÔNOMO; INFORME-SE E REALIZE O MANEJO INTEGRADO DE PRAGAS; DESCARTE CORRETAMENTE AS EMBALAGENS E OS RESTOS DOS PRODUTOS; LEIA ATENTAMENTE E SIGA AS INSTRUÇÕES CONTIDAS NO RÓTULO, NA BULA E NA RECEITA; E UTILIZE OS EQUIPAMENTOS DE PROTEÇÃO INDIVIDUAL.

Fusão EC

IHARA
Agricultura é a nossa vida



FERRUGEM TARDIA E BICHO-MINEIRO DO CAFEIRO: DINÂMICA E ESTRATÉGIAS DE MANEJO

Causada pelo fungo *hemileia vastatrix*, a ferrugem é reconhecida como a principal doença da cultura do Café, responsável por perdas expressivas de produtividade e vigor. De maior incidência no período chuvoso e especialmente no verão, quando há temperaturas elevadas e alta umidade, o fungo encontra as condições ideais para disseminar o patógeno.

Entretanto, em condições específicas, observa-se a continuidade do ciclo da doença fora da época, no que caracteriza a ferrugem tardia. Esse comportamento ocorre, principalmente, quando o controle realizado no período adequado foi ineficiente ou insuficiente, ou quando fatores climáticos a prolongam durante a estiagem. No contexto do Sul de Minas Gerais, a ferrugem tardia está frequente entre os meses de abril e junho.

Lavouras com alta carga pendente e plantas debilitadas apresentam maior chance da infecção que causa manchas amareladas na face superior das folhas, que evoluem para lesões de intensa esporulação alaranjada na face inferior. Em estágios avançados, pode ocorrer desfolha precoce, comprometimento da fotossíntese da planta e menor enchimento de grãos.



ESTRATÉGIAS DE MANEJO

Quando a ferrugem tardia ataca, coincide com a falsa sensação de menor risco e perigosa negligência nas lavouras. Diante disso, o controle dela deve ser criterioso dessa maneira:

- ANÁLISE DE FOLHAS;
- MONITORAMENTO DA LAVOURA O ANO TODO;
- USO DE CULTIVARES MAIS TOLERANTES;
- APLICAÇÃO PREVENTIVA DE FUNGICIDAS E CURATIVA SE NECESSÁRIA;
- ROTAÇÃO DE INGREDIENTES ATIVOS ANTIRRESISTÊNCIA;
- EQUILÍBRIO NUTRICIONAL ENTRE NITROGÊNIO, POTÁSSIO E MICRONUTRIENTES;
- PRESERVAÇÃO DO ENFOLHAMENTO.

CONSIDERAÇÕES TÉCNICAS

Quando o produtor sofre com a ferrugem tardia, é preciso vê-la como indicativo de falhas no manejo preventivo ou de condições atípicas e favoráveis à doença. Portanto, a ferrugem tardia representa um fator de risco para a sustentabilidade produtiva e exige estratégia por parte do cooperado.



Imagem: Revista Cultivar

BICHO-MINEIRO

Leucoptera coffeella é o nome científico do bicho-mineiro do cafeeiro, uma das principais pragas da Cafeicultura brasileira, também adaptável à estiagem. Durante o período, a baixa umidade, ausência de chuvas, estresse hídrico, elevada radiação solar e redução do crescimento vegetativo do cafeeiro favorecem a ocorrência de múltiplas gerações da praga. Na superfície foliar, as fêmeas realizam a oviposição e, após a eclosão, as lagartas penetram o tecido das folhas e formam galerias (minas) no parênquima, onde se alimentam e destroem as folhas.

Entre os principais danos do bicho-mineiro, estão:

- **REDUÇÃO DA ÁREA FOTOSSINTÉTICA;**
- **DESFOLHA PRECOCE;**
- **PERDA NO ENCHIMENTO DE GRÃOS;**
- **QUEDA DO VIGOR DAS PLANTAS.**

Em áreas com histórico de alta infestação e desequilíbrios nutricionais, os prejuízos tendem a ser mais expressivos. Lavouras com maior exposição ao sol e plantas debilitadas apresentam maior predisposição ao ataque. Sem os inimigos naturais que muitas das vezes faltam pelo uso inadequado de inseticidas, a pressão da praga só aumenta.

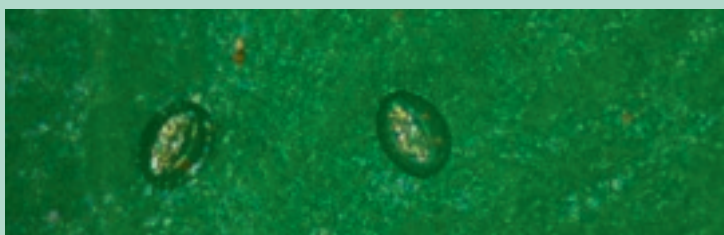

ESTRATÉGIAS DE MANEJO

Deve-se conduzir o Manejo Integrado de Pragas (MIP) contra o bicho-mineiro e priorizar o monitoramento técnico, que consiste em recomendações que incluem:

- **MONITORAMENTO SISTEMÁTICO DAS LAVOURAS;**
- **ESTABELECIMENTO DE NÍVEIS DE AÇÃO;**
- **USO CRITERIOSO DE INSETICIDAS SELETIVOS;**
- **ROTAÇÃO DE MECANISMOS DE AÇÃO ANTIRRESISTÊNCIA;**
- **PRESERVAÇÃO DE INIMIGOS NATURAIS;**
- **MANUTENÇÃO DO EQUILÍBRIO NUTRICIONAL DAS PLANTAS;**
- **ADOÇÃO DE PRÁTICAS CULTURAIS ADEQUADAS.**





CONSIDERAÇÕES TÉCNICAS

Chegar no período de estiagem representa uma fase crítica para manejo do bicho-mineiro, o que exige atenção e prevenção. Faltar no monitoramento e nas intervenções pode resultar em menos produtividade. Dessa forma, práticas aliadas ao acompanhamento técnico da Capebe sempre juntos, são essenciais para a sustentabilidade da cultura do Café.



**Precisou de insumo ou consultoria?
Fale conosco:
(35) 9 9869-4171.**



TCHAIKOVISK CARVALHO AMARAL
CONSULTOR AGRÔNOMO CAPEBE CAMPO DO MEIO

É TEMPO DE
LUBRAX



DISTRIBUIDOR
AUTORIZADO



70%
mais proteção contra desgastes

40%
mais limpeza do motor

2 a 5%
mais economia de combustível



O lubrificante que evoluiu na velocidade do tempo. Está mais moderno, mais eficiente, e com o novo design.



BOAS PRÁTICAS NO PÓS-COLHEITA: TRANSFORME POTENCIAL EM RENTABILIDADE

A qualidade do Café não nasce apenas na lavoura. Ela é construída em cada etapa do processo, principalmente após a colheita. Do terreiro ao armazenamento, cada decisão impacta diretamente no sabor, aroma, pontuação e no valor comercial de cada saca.

Na Capebe, qualidade é um compromisso que envolve técnica, orientação e valorização do cooperado. Mais do que produzir volume, o mercado exige consistência, rastreabilidade e excelência sensorial. E é justamente no pós-colheita que o produtor pode transformar potencial em rentabilidade.

Segundo João Victor Rodrigues, responsável pelo departamento de Qualidade do Café da Capebe, o manejo correto nessa fase é decisivo para preservar as características do café: "Os processos mais importantes e que definem a bebida e a qualidade do café são a escolha dos frutos maduros na colheita e a forma como ele é seco no terreiro. É aí que o cooperado ganha", destaca.

Com mais de 10 anos de experiência como provador de cafés, João Victor é QR Grader, provador BSCA e já atuou por três anos consecutivos como juiz nacional e internacional do Cup of Excellence, principal concurso de qualidade do café do mundo.





QUALIDADE COMEÇA NA COLHEITA

A primeira grande etapa para um Café de qualidade está na escolha correta dos frutos. O ideal é priorizar grãos maduros, evitando excesso de frutos verdes, secos ou cafés que permaneçam muito tempo no chão. Sendo assim, quando possível, a derriza seletiva contribui diretamente para uma bebida mais limpa, doce e equilibrada.

Na prática, fatores como mão de obra e velocidade da colheita muitas vezes dificultam a separação ideal dos frutos. Ainda assim, colher o café o mais maduro e uniforme possível continua sendo a principal recomendação técnica.

Outro ponto importante é evitar que o café permaneça exposto por muito tempo após a colheita. Quanto maior o tempo em contato com o ambiente, maiores as chances de fermentações indesejadas e aparecimento de bebidas mais graves.



TRANSPORTE LIMPO E ÁGIL EVITA PERDAS

Após a colheita, o cuidado precisa continuar. O café recém-colhido possui alta concentração de água e calor, criando um ambiente favorável para fermentações indesejadas caso fique amontoado por muitas horas.

Por isso, o transporte rápido e adequado faz toda diferença. Entre as recomendações estão:

- Atenção na higienização caminhões/caçambas de transporte dos grãos
- Evitar contato com combustíveis, defensivos ou animais
- Reduzir o tempo entre colheita e secagem
- Impedir acúmulo excessivo de café
- Não transportar o café junto com defensivos, combustível ou animais





PROCESSAMENTO: ONDE O CAFÉ GANHA IDENTIDADE

O tipo de processamento escolhido influencia diretamente no perfil sensorial do café. Cada método entrega características diferentes na xícara:

CAFÉ NATURAL: O fruto é seco inteiro, resultando em cafés com mais corpo e doçura.

CEREJA DESCASCADO: A casca é removida antes da secagem, proporcionando mais limpeza e equilíbrio sensorial.

FERMENTAÇÕES CONTROLADAS: Agregam complexidade e diferenciação ao café, mas exigem controle rigoroso de tempo, temperatura e higiene.



SECAGEM EXIGE ATENÇÃO CONSTANTE

Uma secagem mal conduzida pode comprometer todo o trabalho realizado na lavoura.

O manejo correto no terreiro inclui:

- Espalhar camadas uniformes
- Mexer os grãos frequentemente
- Evitar temperaturas excessivas
- Proteger o café da chuva e da umidade
- Não misturar lotes com diferentes umidades

É importante lembrar que a umidade ideal para beneficiamento e armazenamento fica entre 11% e 12%.

Um dos erros mais prejudiciais acontece quando o café já desidratado recebe chuva ou sereno. Nesse estágio, a reabsorção de água favorece defeitos como mofo, azedo e fermentação.

“Quando o café ainda está muito úmido no início da secagem, a chuva não causa tanto impacto. O problema acontece quando ele já está seco e volta a absorver água”, explica João Victor.





BENEFICIAMENTO E RASTREABILIDADE GARANTEM PADRÃO

O cuidado com a qualidade também passa pela estrutura utilizada no beneficiamento. Máquinas desreguladas, sujas ou contaminadas por lotes anteriores podem gerar quebra dos grãos e comprometer o resultado final do café.

Por isso, a recomendação é:

- Revisar constantemente os equipamentos
- Higienizar máquinas antes do uso
- Conferir a regulagem dos medidores de umidade
- Beneficiar apenas cafés entre 11% e 12% de umidade

A Capebe disponibiliza medidores em todas as unidades e também oferece o serviço de aferição medidores antes da safra, basta procurar a unidade mais próxima.

Outro diferencial importante está na rastreabilidade dos lotes.

O controle de informações como talhão, data de colheita, processamento, tempo de secagem e resultados de prova permite identificar padrões, valorizar os melhores cafés e fortalecer a origem do produto.

Além da segurança para o mercado, a rastreabilidade gera fidelidade do cliente e estabilidade comercial.



QUALIDADE QUE GERA VALOR

Quando o pós-colheita é bem conduzido, os resultados aparecem em toda cadeia produtiva.

Entre os principais ganhos estão:

- Aumento da pontuação do café
- Redução de defeitos
- Maior valorização comercial
- Acesso ao mercado de cafés especiais
- Possibilidade de exportação
- Melhor rentabilidade ao produtor

Hoje, a Capebe vem ampliando as oportunidades para os cooperados através do trabalho de exportação, rastreabilidade e fortalecimento do departamento de Cafés Especiais.

"Hoje a Capebe está dando um leque de possibilidades para o produtor. Nosso foco em exportação já é uma agregação de valor para o cooperado. Temos o projeto de rastreabilidade Origens e também o departamento de cafés especiais, permitindo que o produtor comercialize cafés diferenciados dentro da cooperativa e alcance grandes consumidores no mercado internacional", afirma João Victor.

O especialista reforça que produzir cafés especiais é uma possibilidade acessível para produtores de diferentes regiões, desde que exista investimento em manejo e atenção aos detalhes.

"Independente da região, se o produtor quer começar a produzir cafés especiais, ele consegue através do cuidado e investimento na lavoura. E para isso, o nosso departamento técnico está ao lado do produtor."





QUALIDADE É RESULTADO DE PROCESSO

Mais do que receber e comercializar café, a Capebe atua diariamente ao lado do cooperado na construção de qualidade dentro da porteira. Com assistência técnica, orientação especializada, estrutura, rastreabilidade e abertura de novos mercados, a cooperativa fortalece cada etapa do processo, do campo à xícara.

Em um cenário cada vez mais competitivo, produzir com qualidade deixou de ser diferencial e passou a ser necessidade. E é justamente nesse caminho que a Capebe segue investindo: levando informação, tecnologia, suporte técnico e oportunidades para que o cooperado produza mais valor, conquiste novos mercados e continue evoluindo junto com a cooperativa.

EM CASO DE DÚVIDAS ENTRE EM CONTATO
COM O DEPARTAMENTO DE QUALIDADE
DA CAPEBE PELO TELEFONE:

 **(35) 9 9958-8552**

OU VENHA TOMAR UM CAFEZINHO E
DESCUBRA COMO MELHORAR
DE VEZ A QUALIDADE
DO SEU CAFÉ.



Soluções BASF Café. Para o seu cultivo continuar fazendo história.



Cultivar café é mais do que um negócio. É escrever, todos os dias, uma história que atravessa gerações. Para proteger esse Legado, a BASF tem um portfólio de soluções inovadoras para o manejo eficiente da sua lavoura. São fungicidas, herbicidas, inseticidas e serviços de alta performance que ajudam você a conquistar resultados melhores a cada safra e levar seu cultivo de café cada vez mais longe todos os dias.



Fungicidas

Opera®
Cantus®
Orkestra® SC
Comet®
Tutor®
Melyra® **NOVO**

Herbicidas

Heat®
Finale®

Inseticidas

Verismo®
Nomolt® 150
Fastac® CE

Serviços

Troca Barter
Equipe Técnica Especializada

☎ | © 0800 0192 500
🌐 agriculture.basf.com/br/pt.html
📄 fazenda-agro.basf.com
@basf_agro_br
🇧🇷 BASF Agro Brasil
🌐 BASF Agricultural Solutions
📍 BASF.AgroBrasil

BASF Soluções para Agricultura.
Juntos pelo seu Legado.

BASF
We create chemistry

ATENÇÃO ESTE PRODUTO É PERIGOSO À SAÚDE HUMANA, ANIMAL E AO MEIO AMBIENTE. USO AGRÍCOLA. VENDA SOB RECEITUÁRIO AGRÔNOMICO. CONSULTE SEMPRE UM AGRÔNOMO. INFORME-SE E REALIZE O MANEJO INTEGRADO DE PRAGAS. DESCARTE CORRETAMENTE AS EMBALAGENS E OS RESTOS DOS PRODUTOS. LEIA ATENTAMENTE E SIGA AS INSTRUÇÕES CONTIDAS NO RÓTULO, NA BULA E NA RECEITA. UTILIZE OS EQUIPAMENTOS DE PROTEÇÃO INDIVIDUAL.



LÁCTEOS CAPEBE CONQUISTAM PÚBLICO NA FEIRA ANUGA

De 6 a 8 de abril, a equipe do Laticínio Capebe participou da sétima edição da Anuga Select Brazil, a maior feira da indústria de alimentos e bebidas do mundo, que aconteceu em São Paulo. Presente no stand da Organização das Cooperativas do Brasil (OCB), o time comercial do negócio destacou a linha de lácteos Capebe, Mombó, La Source e levaram as novidades Café Mombó e Café La Source para mais de 14 mil visitantes de todo o mundo.

Entre 550 marcas de 74 países, perto de compradores nacionais e internacionais, o Laticínio Capebe esteve nos três dias de Anuga para fechar novos contatos e valorizar o produto gerado do trabalho do cooperado. No credenciamento solidário, a OCB doou alimentos para entidades sociais e até o fim da programação, os colaboradores Capebe se engajaram na promoção da marca para pessoas influentes no setor de alimentos.

No stand, os queijos e Cafés fabricados com a matéria-prima do cooperado Capebe no Sul de Minas, passaram pela degustação de empresários e especialistas dos quatro cantos do planeta. Com as cerca de 3.000 rodadas de negócios e muita interação, os profissionais do Laticínio puderam captar novos parceiros no varejo mineiro e interestadual, por meio da qualidade apresentada.

De acordo com João Ferreira Neto, diretor Administrativo Capebe, fabricar lácteos e Cafés de qualidade é bom para cooperativa e cooperado: "Vimos de anos vitoriosos nos nossos negócios. Quando a Capebe cresce, quem ganha é o cooperado. Sabemos que o trabalho do produtor é muito difícil. Por isso, vamos a eventos como a Anuga Select Brazil, para melhorar o comércio feito com as matérias-primas fornecidas por eles", esclareceu.

Assim, a cooperativa cuida do trabalho do cooperado com responsabilidade. Sob uma gestão com visão estratégica, o cooperado pode contar com produtos e serviços planejados para agregar valor à sua atividade.



Quer ser cooperado ou cliente do Laticínio Capebe
☎ (35) 99842-4103

Ranking do Leite

O Laticínio Capebe trabalha ao lado de produtores que entregam qualidade, segurança e alto desempenho na produção de leite. Uma parceria sólida, baseada em confiança, resultados e boas práticas no campo. Confira o resultado bimestral de março e abril de 2026.

10+ QUALIDADE

CLASSIFICAÇÃO	COOPERADO(A)	FAZENDA	CIDADE
1º	Agropecuária JM Ltda	Conceição	Campos Gerais
2º	Renan Fábio da Silva	Barreiro	Guapé
3º	Bruno de Souza Monte Raso	Amoreiras	Campos Gerais
4º	Wellington Costa	Alto da Serra	Boa Esperança
5º	Julio Maria Moreira de Souza	Paraíso	Campos Gerais
6º	Claudinei Mendonça Junqueira	Mata	Boa Esperança
7º	Ricardo de Souza	Águas Verdes	Boa Esperança
8º	Renato Benfca Vilela	Graças a Deus	Carmo do Rio Claro
9º	Daniel Dutra Soares	Frederico Ozanan	Guapé
10º	Valdir Fernandes da Costa	Pedras	Campos Gerais

10+ QUANTIDADE

CLASSIFICAÇÃO	COOPERADO(A)	FAZENDA	CIDADE
1º	Agropecuária JM Ltda	Conceição	Campos Gerais
2º	Renato Benfca Vilela	Graças a Deus	Carmo do Rio Claro
3º	Wellington Costa	Alto da Serra	Boa Esperança
4º	Maria Auxiliadora Vilela Souza	Coqueiras	Ilínea
5º	Jacirene Felizole Barbosa	Sabaré	Boa Esperança
6º	Ricardo de Souza	Águas Verdes	Boa Esperança
7º	Bruno de Souza Monte Raso	Amoreiras	Campos Gerais
8º	Romeu A.A. Messoro	Monjolo	Boa Esperança
9º	Claudinei Mendonça Junqueira	Mata	Boa Esperança
10º	Jairo Francisco de Souza	Corrego do Ermo	Guapé

Qualidade: Foi levado em consideração os resultados da média de CBT (Contagem Bacteriana Total), CCS (Contagem de Células Somáticas), teor de gordura e teor de proteína das análises feitas na Clínica do Leite, Esalaq, Piracicaba/SP, de coleta dos meses de março e abril de 2026.

Quantidade: Os dados de volume foram obtidos de acordo com as entregas nos meses de março e abril de 2026.





COOPERADAS PASSAM POR WORKSHOP SOBRE CAFÉS DE QUALIDADE

Qualidade, conhecimento, mercado e protagonismo feminino marcaram o Workshop com Mulheres: Qualidade do Grão à Xícara, realizado pela Capebe no auditório da cooperativa, em Boa Esperança. Em um dia completo de interações e aprendizado, mulheres cooperadas, esposas, filhas e netas de cooperados participaram de uma imersão voltada para a Cafeicultura moderna, com foco em Cafés Especiais, sustentabilidade e oportunidades no mercado.



Conectada à valorização da mulher no Agro e ao fortalecimento da sucessão familiar no campo, a programação contou também com a presença de colaboradores da cooperativa e o doutor em Agronomia, Ivan Caixeta. Com direito a certificado, o workshop foi planejado para aproximar as participantes de todas as etapas que envolvem a produção de um Café de qualidade, desde a lavoura até a xícara consumida pelo cliente final.



Durante as primeiras atividades do encontro, o departamento Técnico apresentou às participantes a importância do manejo agrônomo na formação de Cafés bem pontuados. Ao lado da dedicação diária da produtora, práticas corretas de condução da lavoura, nutrição, monitoramento e sustentabilidade foram apontadas como fundamentais para abrir portas em mercados cada vez mais exigentes.

Na sequência, Ivan Caixeta compartilhou informações sobre os impactos do clima na Cafeicultura e a necessidade de adaptação da produtora rural diante dos novos desafios enfrentados no campo. Em meio às mudanças climáticas, o pesquisador explicou que produtividade, sustentabilidade e qualidade caminham juntas dentro de propriedades organizadas e preparadas para manter o equilíbrio da atividade cafeeira.



Além da produção dentro da lavoura, as mulheres também aprofundaram conhecimentos sobre o pós-colheita e o mercado de Cafés Especiais. Responsáveis do departamento de Café da Capebe se dividiram para apresentar tendências de comercialização, exigências da indústria, valorização da qualidade e o comportamento de consumidores que buscam rastreabilidade, responsabilidade ambiental e Cafés produzidos com identidade.



Inserida em um Agro moderno e conectado ao mundo, a Capebe também apresentou às participantes os serviços desenvolvidos pelo Capebe Global. Entre eles, o projeto de certificação de propriedades e o trabalho de exportação realizado pela cooperativa, que leva Cafés produzidos no Sul de Minas para compradores de diferentes partes do mundo.

Para o diretor Comercial Capebe, Paulo Roberto Toledo, o workshop reforça a importância das mulheres na construção de uma Cafeicultura mais preparada para o futuro:

“Hoje vemos mulheres cada vez mais presentes nas decisões das propriedades e na condução de negócios ligados ao Café. A Capebe acredita na força da sucessão familiar, no conhecimento técnico e na valorização das cooperadas dentro de um mercado que exige qualidade, responsabilidade e profissionalismo. Quando investimos em capacitação, aproximamos nossas produtoras das oportunidades que o Café oferece”, destacou.

Ao longo do workshop, as participantes trocaram experiências, esclareceram dúvidas e ampliaram a visão sobre o potencial da Cafeicultura regional. Em um ambiente de integração e cooperação, a oficina aproximou a Laura Meireles e as colegas produtoras, de conteúdos que fazem parte da realidade de propriedades sustentáveis e alinhadas ao gosto do consumidor.

“Hoje, no Café, o principal desafio é a alteração climática. Como era o plantio e a colheita anos atrás, não será mais a partir de agora. Ir atrás de conhecimentos é, sem dúvidas, uma necessidade urgente da Cafeicultura e do Agronegócio como um todo. Ver o movimento feminino no setor é algo muito bom e contar com a Capebe para enriquecer nosso conhecimento, nos agrega financeiramente e socialmente”, comentou Laura.



Em uma Cafeicultura que evolui constantemente, iniciativas voltadas para inclusão e incentivo das mulheres fortalecem ainda mais o cooperativismo. Ao unir conhecimento técnico, inovação e participação feminina, a Capebe impulsiona a formação de cooperadas prontas para gerir negócios rurais sustentáveis economicamente, ambientalmente e socialmente.



Outro ponto de destaque é o crescimento constante no número de cooperados. Desde o ano passado, foram quase 1.000 novos produtores, mantendo a Capebe como a 3ª maior cooperativa do estado em número de cooperados, com cerca de 10 mil associados.

Esse desempenho também se reflete na gestão. Registramos o crescimento de 38% no faturamento, superando R\$ 1,9 bilhões, consolidando sua posição entre as maiores cooperativas do Agro mineiro.

“A Capebe está entre as maiores de Minas Gerais. Tivemos um crescimento de 38% no faturamento. Isso mostra que estamos crescendo com eficiência, mantendo uma estrutura sólida e, principalmente, proximidade com o produtor. São mais de 63 anos de história com um foco claro: gerar resultado para quem está no campo e desenvolvimento para toda a região”, afirma André Reis, diretor Presidente da Capebe.



Hoje, a grandeza da Capebe pode ser vista não apenas em números, faturamento ou quantidade de cooperados, mas na força de cada negócio que impulsiona o desenvolvimento regional. Café, Leite, Cereais, Assistência Técnica, Combustíveis, Nutrição Animal, Armazenagem e Lojas Agro formam um ecossistema completo de soluções criado para gerar mais segurança, produtividade e resultado ao produtor.

“O nosso compromisso comercial vai além de comprar e vender. Trabalhamos para criar oportunidades, ampliar mercados e garantir competitividade ao produtor rural. Quando o cooperado cresce, a Capebe cresce junto”, ressalta Paulo Toledo, diretor comercial.



Completando 63 anos de história, no dia 12 de maio de 2026, a Capebe mostra que seu crescimento foi construído com trabalho, visão de futuro e investimentos constantes em diferentes áreas do Agro. O que começou como uma cooperativa voltada para atender as necessidades do produtor rural se transformou em uma estrutura moderna, diversificada e preparada para acompanhar o cooperado em todas as etapas da produção.

“Administrar uma cooperativa como a Capebe é entender que cada decisão precisa gerar valor para o cooperado. Trabalhamos com responsabilidade, planejamento e visão de futuro para manter uma estrutura, moderna e preparada para continuar crescendo”, destaca João Ferreira Neto, diretor administrativo.



Cada negócio representa uma parte dessa trajetória de evolução. Juntos, eles mostram como a Capebe cresceu ao longo de mais de seis décadas sem perder sua essência: estar ao lado de quem produz e transformar confiança em oportunidades.



CAFÉ



O Café segue como um dos principais pilares da história e da força da Capebe. Em 2025, a cooperativa recebeu cerca de 840 mil sacas, reforçando a confiança dos produtores que escolhem a cooperativa para armazenar sua safra com segurança. Com investimentos constantes em armazenagem, classificação e estratégias de comercialização, a Capebe amplia a rentabilidade do cooperado e cria novas oportunidades de mercado.

A qualidade produzida na região também cruzou fronteiras: foram exportadas mais de 130 mil sacas para mercados como Alemanha, Estados Unidos e Ásia.

NA CAPEBE, O SEU CAFÉ ENCONTRA VALOR, MERCADO E SEGURANÇA

Entre em contato com a nossa equipe (35) 3851-9525



LEITE



Mesmo diante dos desafios do mercado, a Capebe segue investindo na industrialização e expansão do setor Leiteiro. Com as marcas Capebe, Mombó e La Source, a cooperativa amplia presença regional e nacional, consolidando-se entre os produtos lácteos mais reconhecidos do Brasil.

Do campo à mesa, a Capebe transforma produção em qualidade, renda e desenvolvimento.

PRODUTOS DE QUALIDADE, DO CAMPO DIRETO PARA A SUA MESA

Entre em contato com a nossa equipe (35) 3851-9583



CEREAIS



O setor de Cereais segue em ritmo forte. Em 2025, foram movimentadas mais de 500 mil sacas da safra, resultado da confiança dos cooperados e da capacidade operacional da cooperativa.

Com estrutura moderna, armazenagem segura e logística organizada, a Capebe garante agilidade no recebimento e tranquilidade ao produtor.

NA CAPEBE, A SUA SAFRA ESTÁ EM BOAS MÃOS

Entre em contato com a nossa equipe (35) 3851-9547



ASSISTÊNCIA TÉCNICA



Presença no campo sempre foi uma das marcas da Capebe. Em 2025, o Departamento Técnico realizou mais de 25 mil atendimentos agrônômicos e veterinários.

Tecnologia, inovação e acompanhamento próximo ajudam o produtor a aumentar produtividade, reduzir custos e alcançar melhores resultados.

**SEMPRE AO SEU LADO
PARA OS MELHORES RESULTADOS**

Entre em contato com a nossa equipe
(35) 99897-4759 - Kelcey (Departamento técnico de cereais)
(35) 99869-4171 - Eduardo (Departamento técnico de café)



RAÇÕES



Em 2025, a Capebe bateu novo recorde com a produção de 690.600 sacas de rações.

Mais do que volume, a qualidade segue como diferencial. A fazenda eleita a mais eficiente do Brasil no índice Rumiscore é atendida pelas Rações Capebe, reforçando a eficiência dos produtos desenvolvidos pela cooperativa.

RAÇÕES CAPEBE: PRODUZINDO COM EFICIÊNCIA, GERANDO RESULTADOS

Entre em contato com a nossa equipe (35) 3851-9535



CAPEBE PETRO



Combustível de confiança tem nome. Em 2025, o Capebe Petro comercializou quase 23,5 milhões de litros de combustíveis.

Além disso, as entregas diretas nas propriedades garantem praticidade, segurança e agilidade ao cooperado, que pode focar no que realmente importa: produzir.

CAPEBE PETRO, JUNTOS PARA IR MAIS LONGE

Entre em contato com a nossa equipe (35) 3851-9578



LABORATÓRIO



Quando o assunto é precisão, o Laboratório Capebe é referência. Em 2025, foram realizadas mais de 31 mil análises de folhas, solo e texturas.

Com tecnologia e equipe qualificada, o cooperado recebe informações estratégicas para corrigir manejo, elevar produtividade e reduzir desperdícios.

LABORATÓRIOS CAPEBE, TECNOLOGIA PARA GUIAR SEUS PASSOS NO CAMPO

Entre em contato com a nossa equipe (35) 3851-9507



COMPLEXO CENTRAL CAPEBE



Outro grande destaque é o Complexo Central de Boa Esperança. Em 2025, o espaço seguiu batendo recordes de vendas, movimentando mais de R\$ 10 milhões em negócios.

Atendendo cooperados, colaboradores e clientes, o local reúne variedade, qualidade e praticidade em um só ambiente.

COMPLEXO CENTRAL CAPEBE, TUDO O QUE VOCÊ PRECISA EM UM SÓ LUGAR

Entre em contato com a nossa equipe (35) 3851-9524



LOJAS AGRO CAPEBE



A solução para o dia a dia no campo está nas Lojas Agro Capebe. São 12 unidades estrategicamente distribuídas em 10 cidades, para atender os cooperados com proximidade, agilidade e portfólio completo. Cada loja representa acesso rápido a insumos, tecnologia e atendimento especializado.

**LOJAS AGRO CAPEBE, O LUGAR
CERTO PARA QUEM PRODUZ**

Entre em contato com a nossa equipe

Boa Esperança (35) 3851- 9540
Campo do Meio (35) 3851- 9587
Candeias (35) 3851- 9594
Coqueiral (35) 3851- 9590
Cristais (35) 3851- 9595

Guapé (35) 3851- 9598
Ilicínea (35) 3851- 9595
Nepomuceno (35) 3851- 9585
Perdões (35) 3851- 9584
Santana da Vargem (35) 3851- 9588



HISTÓRIAS QUE MOVEM A *Capebe*

Muito mais do que números, a Capebe é humana, próxima e completa. Diferenciais que tornam a cooperativa única para seus cooperados, que sabem que, ao depositar sua safra, podem contar com estrutura, credibilidade e segurança e isso se reforça no depoimento dos nossos cooperados.



“O amor pelo café não nasceu de repente, ele foi cultivado, assim como cada grão que hoje carrega história, cuidado e significado. Aprendi com meu pai que o Café vai muito além de uma bebida: é paciência, é respeito pelo tempo da terra, é dedicação em cada detalhe.

Lembro de observar o carinho com que ele cuidava da plantação. Cada etapa tinha seu valor. Nada era feito com pressa. Tudo tinha propósito. Hoje, quando sinto o aroma do café fresco, é a memória viva de tudo que aprendi. É como se cada xícara contasse um pouco dessa jornada. E talvez seja isso que torne o café tão especial: ele não é apenas consumido... ele é sentido”, relata Sandy Costa, filha do cooperado há 35 anos, Antônio Noé Costa.

Ao completar 63 anos de história, a Capebe reafirma a grandeza construída ao lado de quem sempre foi a razão de sua existência: seus cooperados. São cerca de 10 mil famílias que, com confiança, trabalho e parceria, ajudaram a transformar a cooperativa em uma das maiores forças do Agro mineiro.



Cada conquista dessa trajetória carrega o esforço de quem planta, colhe, produz e acredita diariamente na força do cooperativismo. Por isso, mais do que celebrar resultados, este é um momento de gratidão a cada cooperado que faz parte dessa história.

Quanto mais a Capebe cresce, mais fortalece o produtor rural, gera oportunidades, movimenta a economia regional e impulsiona o desenvolvimento do campo. Celebrar esses 63 anos é agradecer a confiança de ontem, reconhecer a parceria de hoje e seguir construindo, juntos, um futuro ainda mais seguro.



Capebe, há 63 anos, segura, humana e completa!



**CAFÉ É PAIXÃO.
CAFÉ É TRADIÇÃO.
CAFÉ É BAYER.**

Uma linha de tecnologias inovadoras para incrementar sua produção.

Conheça as principais soluções da Bayer para a cultura do café:

Alion

Curbix

VERANGO
PRIME

SIVANTO
prime 200 SL

Bayfolan
COBRE

NATIVO

SPHERE MAX

Ethrel

Roundup

Premier Plus

Premier

o.b.e.r.o.n
PERFORMANCE INTELIGENTE

BULLDOCK

ATENÇÃO ESTE PRODUTO É PERIGOSO À SAÚDE HUMANA, ANIMAL E AO MEIO AMBIENTE; USO AGRÍCOLA; VENDA SOB RECEITUÁRIO AGRONÔMICO; CONSULTE SEMPRE UM AGRÔNOMO; INFORME-SE E REALIZE O MANEJO INTEGRADO DE PRAGAS; DESCARTE CORRETAMENTE AS EMBALAGENS E OS RESTOS DOS PRODUTOS; LEIA ATENTAMENTE E SIGA AS INSTRUÇÕES CONTIDAS NO RÓTULO, NA BULA E RECEITA; E UTILIZE SEMPRE OS EQUIPAMENTOS DE PROTEÇÃO INDIVIDUAL.

Setembro/2022

Saiba mais em
agro.bayer.com.br



FESTA DA
FAMÍLIA
Capebe 2026



DIA 12 DE MAIO É ANIVERSÁRIO DA CAPEBE, 63 ANOS EM 2026 E O RECONHECIMENTO COMO UMA DAS MAIORES COOPERATIVAS DE MINAS GERAIS

DE ACORDO COM OS DADOS MAIS RECENTES DO ANUÁRIO DO COOPERATIVISMO MINEIRO DO SISTEMA OCENMG, EXISTEM 800 COOPERATIVAS ABERTAS NO ESTADO E APENAS 88 DELAS COM MAIS DE 50 ANOS. NO DIA 18 DE ABRIL, O ESPAÇO DE EVENTOS DO SILO DE MILHO FICOU PEQUENO PARA MAIS DE OITO MIL FAMÍLIAS COMEMORAREM AS CONQUISTAS DESSA HISTÓRIA.



A Festa da Família é um dos maiores eventos realizados pela cooperativa. Exclusiva para cooperados e familiares, a super confraternização traz pessoas de várias cidades para Boa Esperança e permite muita alegria, em um sábado com shows sertanejos surpresa, brindes, comidas e bebidas. Nela, todos se juntam para celebrar a Capebe e a tradição do povo do campo.

São mais de 130 municípios de alcance no Sul de Minas e crescimento em todos os índices, todos os anos. No Café, Leite, Cereais, Lojas Agro, Complexo Central, Postos, Capebe Petro, Laboratório e Rações, uma gama de produtos e serviços completos está ao lado do cooperado fiel que conta com a Capebe no dia a dia e compartilha as vitórias.



Conforme a gestão pratica o princípio do ganha-ganha no seu modo de trabalhar, as empresas patrocinadoras ganharam espaço de divulgação da marca durante toda a festa e a quantia investida voltou para a realização de uma edição animada, agradável e muito segura: missa de abertura, vigilância em todos os cantos, convites nominais e intransferíveis, portões fechados, barracas preparadas e equipe de apoio foram alguns pontos da inesquecível Festa da Família Capebe 2026.



Pista e área de idosos já são segmentos tradicionais do evento, desde quando acontecia na sede administrativa da cooperativa, mas nos últimos anos, a Festa da Família passou a ter o camarote empresarial, patrocinado por empresas e pelos parceiros AgroCP, Agroeste, Basf, Bayer, F1rst, Fortgreen, Ihara, Nutron, Oxiquímica e Syngenta. Organizações do Agro que sentem orgulho em estar na família Capebe há tanto tempo.





Hoje em dia, a maior missão da Capebe é ser completa para o cooperado. Isso passa pelas oportunidades comerciais, juntamente com o investimento da instituição em qualidade de vida e reconhecimento das famílias envolvidas. Fundada no sonho de produtores em terem melhores condições na Agropecuária, a cooperativa se tornou uma grande família que trabalha unida e cresce, tanto financeiramente, quanto em educação, conforto, segurança e solidariedade.

Uma das cidades que marcou presença na Festa da Família 2026 foi Illicínea, com cooperados de todas as gerações na comemoração. Caso de Reinaldo Antônio Amaral, que presenciou a festa no modelo antigo e no formato atual, agora na companhia dos filhos:

“Acho esse evento muito importante pela promoção da união familiar entre todos nós, da cooperativa. Já faz 12 anos que eu venho com a minha família. Meu menino mais novo não participava e agora começou também. Nós vemos a Capebe com muita importância pelo apoio dado a nós em todas as áreas que precisamos. Na festa é o dia de divertir e deixar o trabalho um pouco de lado”, contou.



Em meio à expectativa dos shows, a solidariedade foi a maior protagonista mais uma vez. Cada um dos milhares de convites entregues a cooperados e acompanhantes, foi trocado pela doação de 2kg de alimentos não perecíveis em todas as unidades Capebe, que abastecem entidades filantrópicas de acolhimento de idosos, crianças, PCD's, desabrigados e órgãos de saúde em Boa Esperança, Campo do Meio, Candeias, Coqueiral, Cristais, Guapé, Illicínea, Nepomuceno, Perdões e Santana da Vargem.



Feita de pessoas, a cooperativa sempre deu atenção primeiramente a quem mais necessita no campo e na cidade. Na mesma medida em que o número de cooperados aumenta e a Capebe fica mais forte no mercado, a ação comunitária também evolui ano após ano.

Em um ato solene de entrega das doações, a Diretoria convidou representantes das entidades, como da Vila Vicentina Monsenhor Castro, de Candeias, para recebimento dos certificados e reafirmação do compromisso perante o público da festa:



“Agradecemos muito pela doação desses alimentos. Essa é uma contribuição essencial para a manutenção das nossas atividades e para a melhoria de um atendimento que busca mais qualidade de vida para os idosos assistidos. Vemos mais uma prova da sensibilidade social da Capebe para o fortalecimento do trabalho comunitário”, afirmaram.



Parte das doações foram também destinadas à Creche Tio Walter, de Boa Esperança e a responsável, dona Izabel Araújo, ficou muito contente com mais um ano de ajuda:

“Estou muito feliz mais uma vez com a Capebe, porque fomos escolhidos novamente para receber as doações de alimentos. Para nós, é muito importante, ficamos tranquilos durante vários meses com a alimentação correta das crianças. Sou muito grata a Deus pela vida dos cooperados, da Diretoria e de todos os colaboradores que trabalham pelo bem-estar das entidades de Boa Esperança. A Festa da Família é linda, porque família é tudo. Agradeço de coração a cada um e desejo o crescimento da Capebe para nos ajudar”, pontuou.



Nenhum convite é vendido e nem pode ser comercializado por alguém. Somente as comidas, bebidas e brinquedos são vendidos no local, enquanto a "curtição" entre quem movimenta os negócios da cooperativa e ajuda grupos que incentivam atos do bem na região, é totalmente gratuita e fomentada pelos diretores André Luiz Reis, Paulo Roberto Toledo e João Ferreira Neto.

“

“Seguimos comprometidos em oferecer o melhor aos cooperados e às comunidades. Ao celebrar 63 anos da família Capebe, em nossa tradicional festa, também reforçamos o apoio a entidades sociais que desenvolvem um trabalho essencial no cuidado com as pessoas. Nossa proposta é retribuir, por meio de ações concretas, a confiança que milhares de famílias depositam na cooperativa”, afirmou André, diretor Presidente.

”



“

“Trata-se de uma data especial, marcada pelo encontro com mais de oito mil famílias cooperadas para comemorarmos o nosso sucesso juntos. Batalhamos para fazer uma cooperativa que compra, vende, dá atenção ao social e ao lazer das pessoas que acreditam no nosso trabalho. Iniciamos a festa com um momento de agradecimento muito prazeroso e cheio de cooperados durante a missa de celebração, algo que me deixa extremamente satisfeito. Claro que a programação de shows encantou o público e formou o caráter festivo do evento. Planejamos uma festa amistosa, sem brigas e com muita alegria, sempre em família: a família Capebe”, expressou o diretor Comercial, Paulo.

”

“

“Nossa querida Festa da Família Capebe ocupa um lugar especial em nosso calendário e nos sentimentos dos amigos cooperados, por reunir aquilo que temos de mais importante: as pessoas. Produtores e produtoras, jovens e crianças participam desse momento de convivência e celebração. Uma festa que nos aproxima e proporciona felicidade para todos, porque buscamos ser uma cooperativa completa no meio em que estamos e coletivamente forte. Muito obrigado pelo empenho dos colaboradores que trabalharam no evento e pela presença de cada família, patrocinador, artista e convidado que animou a edição de 2026 que organizamos com muito prazer”, reconheceu João, diretor Administrativo.

”





Em um só lugar, a Festa da Família 2026 reuniu cooperados, parceiros, empresas, artistas e doações que já estão no livro dos recordes da cooperativa em 63 anos de história. A cada ano que se passa, o Sul de Minas fica mais conectado ao Agro cultivado pela Capebe e aos eventos que integram a cooperativa aos setores da sociedade.

Pelo segundo ano, os shows de abertura foram com os vencedores do Festival de Moda de Viola Caipira. Na categoria das crianças, Vini Carrerinho veio de Ilícinea para subir no palco e mostrar o porquê ficou em primeiro lugar. Entre os adultos, 2026 foi o ano da dupla Magnata e Tubarão conquistar o júri do festival e mais de oito mil pessoas na Festa da Família, com muito sertanejo raiz.





Concluída a programação da tarde, a noite se aproximava e o segredo se revelava. Era hora de Teodoro e Sampaio e todo o seu repertório de músicas bem-humoradas animar o povo. “Mulher chorona”, “É mentira dela”, “Roela do eno” e “Pitoco” alegraram avós, pais e filhos que esperaram meses pela atração surpresa.

Durante as dez horas de evento no Silo de Milho, quem pretendia ir embora mais cedo, já aproveitou o show de Teodoro e Sampaio e quem quis ir até o fim, dançou bastante ao som do eletronejo de DJ Kevin. Teve música sertaneja para todos os gostos das famílias.



DJ, produtor e compositor, Kévin Vieira (DJ Kevin) iniciou a carreira em 2011, em São José do Rio Preto-SP e ganhou destaque com remixes de músicas sertanejas. A partir de 2017, passou a investir em trabalhos autorais e alcançou sucesso nacional com “Lá Se Foi o Boi com a Corda”, em parceria com Bruno & Barretto.

Ao longo da trajetória, firmou colaborações com grandes nomes, como: Marília Mendonça (in memoriam), Zé Neto & Cristiano, Lucas Lucco, Antony & Gabriel, Humberto & Ronaldo, Fiduma & Jeca, Rio Negro & Solimões, Conrado & Aleksandro (in memoriam), Loubet, Cuiabano Lima, Pedro Paulo & Alex, Marco Brasil e Marco Brasil filho. Suas produções o levaram para eventos do nível da Festa do Peão de Barretos e também para a Festa da Família Capebe:

“Agradeço pelo show e por esse convite maravilhoso. Muito obrigado também por toda essa energia das famílias. Espero poder voltar no ano que vem. Parabéns para a Capebe pelos 63 anos de história. Essa festa, o povo de Boa Esperança e de toda a região, têm o meu coração. Um beijo para vocês! Estamos juntos”, comentou o DJ.





Em questão de dias, o engajamento dos cooperados permitiu que as dez unidades Capebe arrecadassem 16 toneladas (16 mil quilos) de alimentos, durante as doações em troca dos convites. Cooperativismo e solidariedade lado a lado em diversos princípios, dos quais a Capebe utiliza para atuar no meio em que está. Centenas de indivíduos, atendidos em 23 entidades beneficentes, são as pessoas que irão contar com a contribuição.



AO LONGO DOS ANOS, A COOPERAÇÃO COM INSTITUIÇÕES PARCEIRAS É UMA MARCA VISTA COMO ESPECIAL POR QUEM CONHECE A COOPERATIVA.

COMO ORGANIZAÇÃO QUE TRABALHA COM A PRODUÇÃO DE ALIMENTOS, A FAMÍLIA CAPEBE ENTENDE QUE A SEGURANÇA ALIMENTAR É O QUE MAIS PROTEGE A HUMANIDADE. POR ISSO, ASSIM COMO A FESTA, AS DOAÇÕES SÃO UMA TRADIÇÃO.





POTENCIAL PRODUTIVO, SANIDADE E ESTABILIDADE EM UM ÚNICO HÍBRIDO.

O AS 1868 PRO4 é a escolha certa para quem busca alta performance, segurança e rentabilidade na lavoura. Um híbrido completo, desenvolvido para superar desafios e entregar resultados superiores em diferentes ambientes.



**ALTO POTENCIAL PRODUTIVO
COM ESTABILIDADE QUE
GERA RESULTADOS.**

COMO PONTOS FORTES, APRESENTA:



Alto potencial produtivo associado à estabilidade nos ambientes de médio a alto potencial;



Sanidade foliar;



Uniformidade de plantas e espiga.



ALTO POTENCIAL PRODUTIVO

Desempenho superior em ambientes de alto investimento.



SANIDADE E TOLERÂNCIA

Excelente tolerância às principais doenças do milho.



ESTABILIDADE E ADAPTAÇÃO

Ótimo desempenho em variadas condições de clima e solo.



EXCELENTE ARQUITETURA

Plantas equilibradas, com inserção ideal de espiga e excelente empalhamento.



QUALIDADE DE GRÃOS

Grãos bem formados e pesados, com alto PMG.

CARACTERÍSTICAS

Tipo de grão	Semiduro
Cor do grão	Amarelo Alaranjado
Ciclo	Médio
Altura da planta	Média a Alta
Altura de inserção da espiga	Média
Empalhamento	Excelente
Número de fileiras	16 a 18
Número de grãos por fileira	32 a 38
Peso de Mil Grãos	Alto
Híbrido	Simplex
Tecnologia	PRO4

*As características podem variar de acordo com o ambiente e o manejo.

RECOMENDAÇÕES DE PLANTIO



ÉPOCA DE PLANTIO

Safreinha: fevereiro a março
Verão: outubro a dezembro



TIPO DE SOLO

Adapta-se a diferentes tipos de solo, com melhor desempenho em áreas de média a alta fertilidade.



MANEJO

Recomenda-se manejo equilibrado de solo, adubação e controle de plantas daninhas, pragas e doenças.

DESEMPENHO REFLETIDO NOS RESULTADOS

Potencial produtivo* (sc/ha)

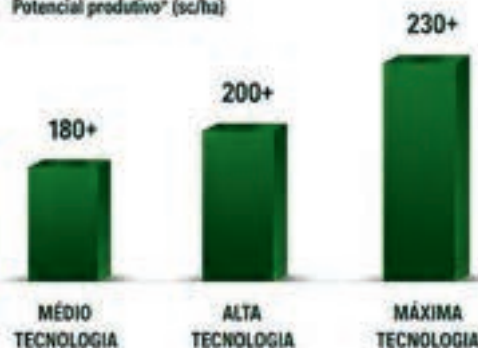

*Resultados podem variar de acordo com as condições ambientais e o manejo.



SEMEANDO CONFIANÇA,
COLHENDO RESULTADOS.



PESQUISA
E INOVAÇÃO



QUALIDADE
COMPROVADA



SUPORTE
TÉCNICO



CONFIANÇA
QUE GERA
RESULTADOS



SAIBA MAIS SOBRE
O AS 1868 PRO4
agroeste.com.br

[f](https://www.facebook.com/agroeste) [i](https://www.instagram.com/agroeste) [y](https://www.youtube.com/agroeste) /agroeste



UMA VIDA LIGADA AO CAMPO: CONHEÇA O COOPERADO JOÃO BATISTA NEVES

No município de Cristais, o Café é fonte de renda para milhares de famílias hoje em dia, mas no passado, exatamente em 1977, a família do senhor cooperado, João Batista Neves, foi uma das mais encorajadas a investir na atividade, quando ainda era uma novidade no local. Sempre em família, João Batista acreditou na Cafeicultura, não se afastou e escreveu uma história digna de homenagem, inspiradora para as futuras gerações.



Antes de ser produtor rural, João é: um marido que criou uma família inteira ao lado da mulher, dona Marta Justina Neves, um pai orgulhoso de ensinar o valor do trabalho para o filho, vê-lo tocar a tradição em frente e um avô cheio de esperança para os netos que terão a chance de fazer parte de um Agro desenvolvido, forte e cooperativista em parceria com a Capebe. Porque quando jovem, não foi fácil para ele.



Nem João Batista, nem os outros, conheciam tão bem o Café 50 anos atrás. Eles precisaram ter muito daquela palavra mágica do agricultor, a Paciência, para ver o cafezal dar resultado de pouco a pouco. Faltava tecnologia, informação e apoio em uma cidade que só veria a Capebe abrir as portas em 2003. Independentemente disso, o ainda jovem da roça, que atualmente é um senhor do Agro, proprietário da Fazenda Ribeirão dos Cavalos, já possuía muito carinho por aquela cultura.





“Estou no Café a vida inteira. Começamos as primeiras lavouras da região, em 1977. A cada ano, eu modificava um pouco, porque não tinha muita experiência, era um tempo muito diferente, tudo braçal. Decidi produzir Café quando recebi uma notícia de que poderia investir que iria dar certo. Por isso, eu comecei com pouca coisa, passo a passo. Isso representa um belo futuro para mim, porque na zona rural, nada funciona igual ao Café, além de eu adorar ficar na roça. Apesar de que eu não aguento trabalhar mais, é o meu lugar preferido”, conta.



Em cinco décadas na produção cafeeira familiar, é claro que João Batista Neves passou por épocas turbulentas. Tanto no passado distante, quanto recentemente, as crises econômicas, climáticas e políticas que desandaram o Brasil e o mundo, tiraram muitas noites de sono.

De acordo com João, isso não o impediu de escolher o Agro diariamente com um sentimento sincero:

“Eu tive desafios na trajetória, mas no geral, me lembro que foi sempre bom. Sinto orgulho do que faço, não há outro ramo para trabalhar já que meus filhos e eu não estudamos. Porém, dedicamos todo esse tempo ao Café e ficamos firmes nas lavouras durante os altos e baixos. O que sabemos fazer é lidar com o Café”, relata.

Para João Batista Neves, o produtor que mantém sua base próxima e que ama o seu trabalho, encontra alegria diária e aprende a ter sucesso na prática:

“Sinto felicidade ao saber que o Café que produzimos chega na mesa de muitas pessoas como um alimento de qualidade. Nós ‘sentimos na pele’ o que foi a vida com poucos recursos, até o Café levado para o terreiro era carregado no ombro. Eu só tinha uma bicicleta. Depois, lentamente e graças à tecnologia, maquinário e à união com a Capebe, conseguimos melhorar nosso negócio, sem perder a essência familiar. Hoje está tudo tranquilo”, comemora.



Foi na conexão entre duas necessidades que a cooperativa apareceu na vida de João Batista. Ele não contava com o suporte que produtores procuram para colher com produtividade e queria uma força a mais para subir um degrau; a Capebe queria atrair mais prosperidade para os homens e mulheres do campo. Nesse sentido, João se associou e a Capebe o entregou: assistência técnica, insumos, comercialização e confiança para ele e para Cristais.



Desde então, a cooperativa abriu novas portas para a família de João e o filho, Josemir Batista Neves, iniciou a sucessão na fazenda, através de um novo código de cooperado Capebe:

“Antigamente, nós não tínhamos um agrônomo para dar assistência, nós formávamos a lavoura e ela se desfazia em cinco anos. Éramos obrigados a removê-la. A partir da cooperação da Capebe, ganhamos suporte completo e tudo mudou para melhor”, reconhece.



Dono do código 6242, João Batista optou pela Capebe e ensinou o filho também. Juntos, estão no meio de mais de nove mil cooperados que entraram para a cooperativa com o passar de 63 anos de sua fundação. Só ele pode saber e contar a relação que nutriu com os colaboradores da unidade de Cristais. Sem dúvidas, a amizade é um dos principais pontos.

“Antes, faltava conhecimento, se fazia as coisas sem saber, totalmente no ‘achismo’. Agora sei que meu Café é valorizado e que posso negociar na opção da troca por insumos. Isso facilita muito a nossa vida.

Recebo um atendimento ótimo da Loja Agro Cristais e do consultor de campo. Contar com a Capebe é muito importante pelo equilíbrio que a instituição pressiona no mercado, por trazer produtos mais acessíveis e disponibilizar ajuda”, acrescenta.

Em Cristais e na Capebe, João Batista e família são citados quando o assunto é simplicidade, sucessão e fidelidade. Na compra de insumos e depósito de Café, já foram várias safras unidos no propósito de manter o legado, garantir um futuro próspero e seguro nas comunidades do Sul de Minas. Desde 1977, ele assumiu essa responsabilidade com suor e garra próprios.

Aprovado pelo que fez, senhor João descansa na aposentadoria e fica na retaguarda da gestão do filho, na torcida por um futuro sustentável para todos:

“Valeu a pena investir no Café. Desde pequeno o meu filho já me acompanhava nas lavouras. Tentamos o Leite, ficamos só com o Café e sem os estudos o destino seria esse, que é muito bom também. Nós não paramos e eu não quero que parem. Gosto muito de trabalhar com eles. Apesar de não aguentar mais, a vontade é de estar sempre junto. Espero que os netos e bisnetos continuem”, diz.



Agradecido pelos passos que trilhou no Agronegócio em parceria com a Capebe e por ver que nada foi em vão, João Batista Neves finaliza sua participação na História de um Cooperado com um conselho certo:

“Se eu voltasse no tempo, escolheria o Café de novo. Colegas produtores, continuem no Agro que alimenta o mundo e não deixem de ser cooperados!”

agrocp[®]

Fertilizantes Especiais

✓ Benefícios

Efeito anti-estresse;

Fornece ATP=Energia;

Estimula o metabolismo dos vegetais;

Fósforo prontamente disponível e de liberação constante.



✓ Benefícios

Plantas mais vigorosas;

Lavoura mais nutrida;

Fonte de cobre nutricional;

Ajuda no metabolismo e formação de tecidos.



NUTRIÇÃO INTELIGENTE



TECNOLOGIA DE PONTA



AUMENTO DE PRODUTIVIDADE



Acesse nossas redes sociais pelo **QR CODE**



EU USO F1RST!

Quando o assunto é insumos biológicos e tecnologia sustentável, a F1rst já é referência na região de atendimento da Capebe e vem protagonizar sua segunda temporada na série "Eu Uso!". Aqui, cooperados explicam o porquê usam e aprovam os insumos fornecidos pelos parceiros nas dez unidades da cooperativa, para mais de 130 municípios. Em contato com produtores adeptos do manejo feito com recursos naturais, F1rst e Capebe foram a Boa Esperança para visitar o cooperado Guilherme Geraldo Borges, produtor de Café.

VOCÊ CONHECE A F1RST?

Parte do Grupo Origin ao lado dos parceiros Fortgreen, a F1rst foca em desenvolver inovações biológicas para a Agricultura. Transformam a inteligência e os recursos da natureza em tecnologias para o produtor rural. Está em todo o território nacional, América Latina e Europa, com um time centrado em divulgar a tecnologia da natureza aplicada ao campo desde o início de sua história em 2022, para pesquisar, desenvolver e levar para o produtor o que há de mais inovador em bioinsumos.

Com atuação conectada às principais demandas do campo, a F1rst leva ao produtor soluções que aliam produtividade, sustentabilidade e eficiência no manejo. Seu portfólio acompanha diferentes culturas e sistemas produtivos, sempre com foco na construção de um solo mais equilibrado e no fortalecimento das lavouras. Ao lado da Capebe, a empresa contribui para que o cooperado tenha acesso a tecnologias biológicas de ponta, que acompanham a evolução do Agro.



Nesse ciclo de união em prol do cooperado, F1rst e Capebe mudaram a vida de Guilherme, na Fazenda Rio Grande:

"Já estou na Cafeicultura em torno de 25 anos como cooperado Capebe. Tudo começou no meu pai 40 anos atrás e eu continuei depois. De lá para cá, carrego os ensinamentos dele para dar seguimento no negócio. Muita coisa mudou no manejo, tratos e produtividade que só melhora", introduz.



De forma muito dinâmica e informativa, Guilherme concedeu uma entrevista que você confere agora:

QUANDO ACONTECEU A VIRADA DE CHAVE NA PRODUÇÃO?

Guilherme: "Três anos atrás as minhas lavouras começaram a desfolhar bastante, mesmo com carga boa. Podia fazer o manejo que fosse que a lavoura não respondia. Foi quando tivemos perdas e entramos com novos tratamentos."

COMO CONHECEU A F1RST?

Guilherme: "Foi através do consultor Agrônomo que nos dá assistência, quem coletou amostras das raízes que passaram a morrer, levou para fazer análise no laboratório da F1rst gratuitamente e descobriu o fungo na raiz. Então nos foi indicado utilizar o Tanus, fungicida biológico da empresa. A partir disso que nós tivemos belos resultados."



O QUE PODERIA OCORRER SE NÃO USASSE O BIOINSUMO DA F1RST?

Guilherme: "Minha lavoura já estava com falhas e má vegetação, pontas amarelas e perda de ramos que deixavam o Café sem vida. Creio que os pés iriam se acabar e eu sofrer uma queda de produtividade tremenda, além da que já era realidade."

O QUE MAIS CHAMOU A ATENÇÃO?

Guilherme: "Tive uma reação na lavoura de imediato. Vi que a brotação começou a dar vegetação e na aplicação do ano seguinte, o que era bom, se tornou um espetáculo: raízes vivas, um resultado surpreendente!"

DEPOIS QUE PASSOU A UTILIZAR F1RST, MELHOROU?

Guilherme: "Sim, a produção do Café mudou muito após essa decisão. O que causava preocupação, desenvolveu o aspecto e o rendimento. Depois que passamos a utilizar F1rst, há maior crescimento. No ano passado, já tivemos uma colheita muito boa, agora está zerada, mas no ano que vem esperamos que melhore ainda mais."

QUAL O BENEFÍCIO DA PARCERIA ENTRE F1RST E CAPEBE?

Guilherme: "Hoje a Capebe me dá um suporte muito bom, envia técnicos e fornecedores a campo para sempre nos auxiliar. Na época dos testes com os insumos F1rst, vieram em equipe para prestar o serviço aqui na minha propriedade, quem coletou a amostra da raiz foi o consultor da cooperativa."

QUAIS SÃO AS EXPECTATIVAS PARA O FUTURO?

Guilherme: "Se continuarmos o manejo com os produtos certos e nas horas corretas, acredito que a lavoura vai evoluir ainda mais a cada ano. Minha família já tem uma longa história com a Capebe, desde meu pai e há cerca de 20 anos também me tornei cooperado. Trabalhamos em parceria com a cooperativa em tudo: compras, produção, trocas e financiamentos. Participamos dos eventos, mantemos contato com os agrônomos e esse suporte completo faz toda a diferença para as safras. Só tenho a agradecer."

F1RST AGBIOTECH: A NATUREZA É NOSSA ORIGEM

Higor Henrique Neves, coordenador de Vendas F1rst, destaca como a parceria com a Capebe deu certo: "Nossa parceria é muito importante porque existe uma conexão entre empresa, cooperativa e cooperado. Em conjunto com consultores agrônômicos preparados, nós detectamos os problemas de produtores e fornecemos soluções assertivas no manejo, onde atendemos a necessidade e impactamos positivamente na produtividade. Juntos, temos mais biotecnologia para o produtor do Sul de Minas."





Marcelo Vieira, consultor Agrônomo da Capebe Boa Esperança, avalia o porquê o trabalho em conjunto com a F1rst é fundamental:

“Essa parceria com empresas de confiança é de total importância para a equipe de campo, porque insumo que traz segurança e suporte humanizado, fica mais fácil de trabalhar. No caso da fazenda do cooperado Guilherme, nós identificamos o problema e contamos com o apoio da F1rst para entender melhor os efeitos promissores de um insumo biológico que ainda era pouco conhecido. Só tenho a agradecer também a essa parceira primordial, pelos resultados comprovados no controle de doenças na lavoura.”



GUILHERME DEIXA UM RECADO PARA OS PRODUTORES QUE PRETENDEM SER UTILIZADORES DOS INSUMOS BIOLÓGICOS FIRST:

“Vale a pena ser um cooperado Capebe que usa F1rst. Eu indicaria muito e na verdade já indico para colegas de profissão que enfrentam a mesma deficiência no cafezal. Falei o nome do bioinsumo para eles, porque é muito bom e recomendável.”



AGORA É A SUA VEZ!

ENTRE PARA O NOSSO TIME, VENHA USAR OS INSUMOS FIRST AGBIOTECH E O SUPORTE DA CAPEBE, ASSIM COMO GUILHERME.

PARA SABER MAIS, VISITE O SITE DA FIRST



[HTTPS://F1RSTAGBIOTECH.COM.BR/](https://f1rstagbiotech.com.br/)

E CONHEÇA MAIS SOBRE O NOSSO PARCEIRO.





FIRST
AGBIOTECH









Viveiro de café

2,5ml/kg - **semente** | 2,5 a 3ml/L - **regador**

-  Combinação de 4 isolados de Bacillus.
-  24 meses de shelf-life
-  Proteção contra fitonematoides e promoção de crescimento
-  Formulação em endósporos (confere maior resistência)



1g/kg - **semente** | 1g/L - **regador**

-  Combinação de cepas selecionadas para máxima eficiência
-  Formulação que une sinergicamente fungos e bactérias
-  Amplo espectro de ação e versatilidade de aplicação
-  Formulação WG: alta estabilidade e fácil diluição

R\$ 16,5 MILHÕES

QUANDO A CAPEBE CRESCE,
QUEM GANHA É O COOPERADO

MAIS DO QUE NÚMEROS,
É O VALOR DA SUA CONFIANÇA



+38% DE CRESCIMENTO NO
FATURAMENTO



+32% DE CRESCIMENTO
NA CAPTAÇÃO DE CAFÉ



+789 NOVOS
COOPERADOS

Capebe

Fortgreen Origin



FORTGREEN

PraCaféGold

**Nutrição balanceada
para a cultura do café!**



Acesse
Aqui!



www.fortgreen.com.br

#SomosDoCampo

f FortGreenBR @ fortgreen_oficial in fortgreen



2º Festival de MODA DE VIOLA & CAIPIRA Capebe

2º FESTIVAL DE MODA DE VIOLA CAIPIRA CAPEBE VALORIZA ARTISTAS

No mês de abril, que é cheio de eventos da Capebe no espaço do Silo de Milho, o 2º Festival de Moda de Viola Caipira teve sua vez para ser um sucesso entre músicos do sertanejo raiz local, cooperados, fãs e especialistas. Após o sucesso da primeira edição, o festival aconteceu em 2026 com ainda mais organização, participação de personalidades da moda de viola de toda a área de atendimento da Capebe e prêmios muito maiores para os campeões que puderam cantar na abertura da Festa da Família 2026.



Gratuito e aberto ao público, o evento aceita a inscrição de cooperados que cantam e tocam moda de viola, ou de indicados pelos mesmos, solos ou duplas. Com uma participação de mais de 50 artistas, o festival se afunilou em quatro etapas: Inscrição: Antes dos três dias de provas presenciais, as emoções começaram no Instagram da Capebe, onde os interessados se inscreveram com vídeos de apresentação nas categorias geral e kids.

SELETIVA: Dos inscritos, 26 foram selecionados para a classificatória. Três pelo número de curtidas nos respectivos vídeos e os outros 22 por análise técnica dos jurados.

CLASSIFICATÓRIA: Nessa etapa, os selecionados de cada categoria escolheram uma música e foram divididos entre o dia 1 e dia 2 do festival para concorrer a uma vaga na grande final. Deles, os jurados e o voto popular elegeram 11 finalistas na categoria geral e quatro crianças na categoria kids.

FINAL: Terceiro dia de shows, a última fase reuniu muita técnica, tradição e emoção na definição dos três melhores das duas categorias, vencedores de premiações em dinheiro patrocinadas pelos parceiros Basf e entregues aos seguintes participantes:





CATEGORIA GERAL

CATEGORIA KIDS



1º LUGAR
Magnata & Tubarão
R\$ 20.000,00



1º LUGAR
Vini Carrerinho
R\$ 3.000,00



2º LUGAR
Wilson Neves & Marcello
R\$ 5.000,00



2º LUGAR
Isabela Siqueira
R\$ 2.000,00



3º LUGAR
Régis & Luciano
R\$ 3.000,00



3º LUGAR
Felipe Botelho
R\$ 1.000,00



Criada pela Diretoria em cooperação com colaboradores, a ideia do festival de viola é incentivar a participação da população na cooperativa para além dos negócios. Através do festival da Capebe, o estilo de vida sertanejo dos cooperados é resgatado pelas vozes de artistas locais.

A dupla esperancense Cléber e Helton fez história como a primeira campeã do nosso Festival. Agora, eles retornaram como embaixadores da segunda edição e abraçaram a ideia de coração. O envolvimento foi tanto que Cléber também colocou a mão na massa. Ele fez parte da comissão organizadora atuando lado a lado com o Gilson Negron. O trabalho contou com a coordenação do jornalista Vanderlei Júnior. A força da dupla foi essencial para a divulgação do festival.

“Ficamos extremamente lisonjeados com o convite para voltar este ano. É muito bonito ver de perto o carinho e o empenho da Capebe com a nossa arte. Ter uma cooperativa dessa grandeza apoiando a música raiz de verdade é um marco inédito para a cultura local. Faz toda a diferença. O evento estava simplesmente incrível. Tivemos uma estrutura impecável e artistas de altíssimo nível no palco. Estão todos de parabéns por manterem essa tradição viva”, comentou o cantor Cléber.



Como os candidatos se apresentaram por três noites e os campeões cantaram na abertura da Festa da Família Capebe, empresas parceiras da cooperativa e pessoas influentes conheceram o trabalho deles. Em 2026, o corpo de jurados foi composto por nomes já conhecidos e por novidades:

“Foi uma honra ser jurado pelo segundo ano do Festival de Moda de Viola Caipira Capebe, um evento fantástico que resgata a essência sertaneja nas pessoas e dá espaço para os nossos artistas. Todo o time da organização, Comunicação, patrocinadores, fornecedores e diretores Capebe estão de parabéns! Acho bonito ver a Capebe promover a cultura para milhares de famílias. Renovo meu agradecimento pela presença em mais uma edição de sucesso”, elogiou o músico Alexandre Aldenes.

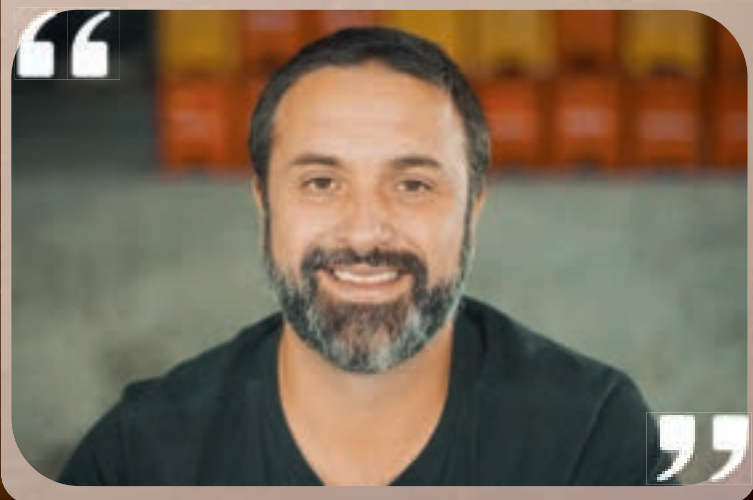



“

“Sinto um prazer em estar no festival da Capebe e representar a moda de viola. Sou músico e instrumentista desde os nove anos de idade, a música é dividida em três partes: harmonia, melodia e ritmo. É a arte de manifestar diversos afetos em nossas almas mediante ao som. Todos foram bons e formamos um corpo de jurados responsável para julgar os candidatos. Muito obrigado e felicidades para todos”, afirmou Cláudio Cleber da Silva, mais conhecido como Catito, personalidade da música raiz.



”

“

“Foi um evento maravilhoso. Agradeço a Diretoria por tornar real a possibilidade dos eventos artísticos na região e me sinto honrado pelo convite para a comissão julgadora. Vi que o festival já toma proporções muito grandes, todos que se apresentaram recebem os meus parabéns pela entrega à música. Nós damos o dia, a alma e a vida à música, porque nascemos para isso e temos que dar o nosso melhor. Há a premiação, mas o prêmio maior é o reconhecimento da Capebe e do município dado à arte dos inscritos. Aproveitem para trazer a cultura raiz à tona no Festival de Moda de Viola Caipira Capebe”, disse Gilson Negron, professor de música para alunos no Brasil e no exterior e convidado para o júri.



”

“

“Mais uma vez é uma honra poder participar do corpo de jurados. Agradeço o convite e parablenizo a organização, dedicação e carinho de vocês. Já vivenciei outros eventos assim e fiquei surpreso com a evolução na segunda edição do projeto, que gera resultados desde a sua criação no ano passado. Desejo sempre boa sorte a todos e viva o Festival de Moda de Viola Caipira Capebe”, pontuou Gustavo Costa, outro especialista do ramo que voltou para a segunda edição.



”



APOIO BASF

Ao lado da cooperativa nas soluções agronômicas para o cooperado, com insumos, tecnologia e suporte, os parceiros Basf enxergaram o potencial do festival para desenvolver ainda mais o setor. Foi a empresa que possibilitou as premiações em quantias inéditas para os campeões investirem na carreira e mostrarem o que o Agronegócio é: renda, moda e música.

Um parceiro que vê de perto a história da Capebe acontecer, é Alexandre Rodrigues, representante Basf para as cooperativas do Sul de Minas. Por estar próximo da gestão e dos cooperados, Alexandre entende o conceito do festival e somou na sua realização, com o patrocínio dos parceiros Basf e como jurado:

“Agradeço e parableno o cooperativismo. Essa é sua essência: valorizar a cultura regional, as pessoas e a união comunitária. Aqui na Capebe estão de parabéns. Qual outra cooperativa no Sul de Minas que faz uma ação como essa? Não tem. Então é mais um reconhecimento de cada cooperado Capebe. Dou meus parabéns aos diretores André, Paulo e João pela organização. Nós, da Basf, vimos isso como mais uma geração de valor e aproximação do produtor rural. Queremos estar juntos nessa, contem conosco e desejo sucesso a todos”, enfatizou.



Mais do que premiar quem canta, o 2º Festival de Moda de Viola Caipira emocionou quem é do Agro e do sertanejo raiz, como a cooperada jurada da edição de 2026, Siolene Maria de Fátima:

“Muito obrigada pelo convite para ser a cooperada jurada, fiquei muito feliz de estar no segundo festival de viola caipira. Gostaria de dizer que sou uma pessoa de fé. Antes de sair de casa, sempre oro e peço as bênçãos de Deus, então desejo muita sorte aos artistas que fizeram apresentações tão bonitas no palco de 2026. Venceu quem mereceu”, refletiu.



Enquanto cada música foi tocada, o júri avaliou critérios como afinação, identificação com o estilo, postura no palco, dentre outros, para valorizar com responsabilidade. A cada edição, o Festival de Moda de Viola Caipira Capebe se confirma no meio cultural da região, como um evento inovador que une arte, cooperativismo, oportunidade e comunidade.



"Agradecemos por essa trajetória bonita e tensa, porque não esperávamos participar, mas resolvemos focar no festival, na escolha das músicas e fomos felizes em acertá-las. Está aqui o resultado, mas não foi fácil, nós nos preparamos muito para as etapas de inscrição, classificatória e final. Obrigado aos colaboradores Capebe por esse festival maravilhoso e emocionante para todos. Agradecemos o apoio dos colegas e a presença do pessoal!"

Magnata & Tubarão



"Agradecemos aos votos no festival. Foi uma disputa muito acirrada entre cada concorrente aos troféus. Competimos somente com bons violeiros nos três dias de evento e vivemos uma emoção de verdade em cada música escolhida para cantar. Parabenizamos os organizadores da segunda edição e a Diretoria Capebe pela iniciativa. Ficamos muito felizes pela presença do público na grande final, de onde saímos realizados com a premiação recebida."

Wilson Neves & Marcello



"Nós pensamos em participar do festival desde a primeira edição, mas com tantos profissionais da música, já estaríamos satisfeitos com o último lugar. Foi um prazer estar no 2º Festival de Moda de Viola Caipira e agradecemos todos da produção. Estava difícil, ficamos impressionados com o nível da disputa e o terceiro lugar. Cantamos o que sentimos e acreditamos, com a humildade ensinada pelos nossos pais. Nós ensaiamos a música em meio à lavoura e a natureza durante o dia e fechamos a noite com a vitória."

Régis & Luciano



"Senti muito frio na barriga e tremedeira ao ser anunciado campeão. Para mim, a viola é uma máquina do tempo, onde retorno ao passado para viver o momento. Vou investir na minha carreira com o dinheiro que ganhei no 2º Festival de Moda de Viola Caipira Capebe: quero comprar uma viola e continuar nos shows. Contem com a minha presença no ano que vem."

Vini Carrerinho



"Participei do festival com muita emoção, foi incrível! Na hora que meu nome foi anunciado, eu fiquei 'sem chão', são muitos sentimentos de uma só vez. Esse evento é muito organizado e maravilhoso. Dividir o palco com o meu pai é um orgulho para mim, ele é um exemplo para nossa família, sempre me incentiva a enfrentar os desafios e está sempre correto no que fala. Eu estava nervosa e ele disse que eu seria capaz, isso é muito bom. Pretendo continuar e ser cada vez melhor."

Isabela Siqueira



“Passamos para uma final muito disputada em cada voto do júri. Cada artista que passou pelo palco mereceu estar no festival e estava pronto para essa oportunidade, cada um com sua especialidade e todos grandes vencedores. Que iniciativa maravilhosa da Capebe, de promoção da música sertaneja raiz, que nós tanto prezamos. Com certeza, o Festival de Moda de Viola Caipira tem muita música boa.”

Hugo & Léo



“Para nós, o festival da Capebe é um prazer muito grande, porque mulheres na viola não é algo frequente e nós estamos aqui firmes mais uma vez. Estamos satisfeitas com a edição de 2026. Devido a abrangência da Capebe no Sul de Minas, a cooperativa está no meio caipira e nas lavouras, porque a moda de viola começa na roça e dela saem muitos músicos bons. Estar à frente disso mostra que a Capebe não deixa a viola morrer. Muito pelo contrário, a viola está fervorosa no sangue de gente nova. Isso é um incentivo muito bom para quem deseja iniciar uma carreira musical!”

Ledy & Lydyany



“Participar pelo segundo ano é uma satisfação muito grande. Parabenizamos os organizadores, diretores, colaboradores e todos que fazem isso acontecer. Cada ano que passa, levamos mais aprendizados para a casa, é um festival que só cresce e melhora. Nossa sensação é de gratidão pela Capebe, que proporciona um evento familiar para a região. Está de parabéns! Nós, músicos, ganhamos um grande presente, foram poucas as vezes que tivemos oportunidades como essa: de valorização dos talentos das cidades onde a Capebe atua. Nossa expectativa é melhorar ainda mais por causa desse festival de viola que relembra as verdadeiras modas.”

Maurício & Gabriel



“Vim de Três Pontas para participar do festival de viola da Capebe e fiquei muito feliz por chegar na final, diante de tanta qualidade que presenciamos no evento e tantos artistas maravilhosos. Foi um nível de apresentações ímpar. Só de poder cantar foi de uma alegria imensa e ser finalista foi incrível. Agradeço a Capebe por essa iniciativa e digo que são felizes em apoiar a arte, são exemplo para outras organizações. Vida longa ao festival, a Capebe está de parabéns!”

Wallace Alexandre



“Foi muito emocionante tudo o que eu vivi até agora. Sei que todo mundo sentiu o frio na barriga e eu fiquei muito contente com o quarto lugar. Vou estar aqui no próximo festival e vai dar tudo certo. Agradeço a equipe pela organização, eu comecei na música e vieram várias oportunidades, fiz a inscrição no Festival de Moda de Viola Caipira e conquistei o troféu. Deixo o recado para todas as crianças, jovens e adultos que se interessam pela arte da música, para que sintam esse frio na barriga um dia também, não é somente sobre ganhar, mas viver a emoção já vale muito a pena!”

Júlia Costa



“Sou de Coqueiral e minha história na viola começou desde cedo. Tive a honra de participar da primeira edição, onde me apaixonei ainda mais pela música caipira. Fiquei muito feliz porque foi minha estreia em festivais e consegui chegar na final. Depois do festival da Capebe, fui convidado a fazer várias apresentações. Vejo meus pais e tios tocarem viola desde pequeno e sempre tive vontade de aprender. Quando surgiu a oportunidade, eu me esforcei ainda mais. Meus ídolos são: Tião Carreiro & Pardinho, Ronaldo Viola e Goiano & Paranaense. O que mais gostei foi poder cantar na Festa da Família do ano passado, onde fiz um show para milhares de pessoas.”

Felipe Botelho



“Foi nossa primeira vez nesse festival que foi um sucesso, uma experiência maravilhosa. Como já imaginávamos, teve muita gente boa no que faz na competição e nós fomos um dos classificados para a final. Só temos a agradecer a Capebe pelo incentivo dado aos artistas, não é fácil um festival dessa grandiosidade.”

Allan & Vitor Hugo



“Foi uma disputa muito potente entre amantes da moda sertaneja que cantam demais! Cantores e violeiros de primeira. Nosso nervosismo estava à ‘flor da pele’, mas graças a Deus nós conseguimos ser finalistas. Dia 16 de abril foi uma data emocionante para todos os presentes, porque a Capebe realizou um evento de valorização da cultura raiz e do Agronegócio para artistas da região e cooperados.”

Erico & Gabriel



“Somos uma dupla formada por pai e filho muito felizes em participar do Festival de Moda de Viola Caipira Capebe. Deixamos nossos parabéns à comissão organizadora por preparar um ambiente lindo assim para o evento. Achamos tudo muito planejado na inscrição, classificatória e final, com jurados profissionais. Isso faz a Capebe sair na frente com todo o apoio para o produtor rural e o incentivo ao violeiro, porque nós vivemos do Agro e a moda de viola ‘corre em nosso sangue’. Trememos as pernas quando chegamos e vivemos uma emoção inexplicável. Parabéns para a Capebe!”

Guilherme Morais & Luciano



Nas palavras do diretor Presidente, André Luiz Reis, o evento surgiu para dar visibilidade a cooperados que praticam a essência do campo na música e a cantores indicados pelos associados, que buscam o devido reconhecimento para propagar o sertanejo e o Agro:

”



“Agradeço as famílias que vieram acompanhar e os jurados pela competência e sensibilidade para julgarem com tanta paciência. Dou meus parabéns a cada violeiro que representou a nossa cultura, porque não podemos deixar isso escapar. Saímos arrepiados, felizes e harmonizados após cada apresentação. Já costumamos dizer que ‘quem canta, seus males espanta’, então os artistas estão de parabéns! Às vezes ficamos nervosos, mas eles se sentiram tranquilos no nosso festival por serem julgados com transparência total. Muito obrigado também aos parceiros Basf pelo patrocínio das premiações”, destacou.

Juntos de André Reis na Diretoria Capebe, Paulo Roberto Toledo (Comercial) e João Ferreira Neto (Administrativo) sempre gostaram do plano por trás do festival e aplaudiram os artistas de pé:

”

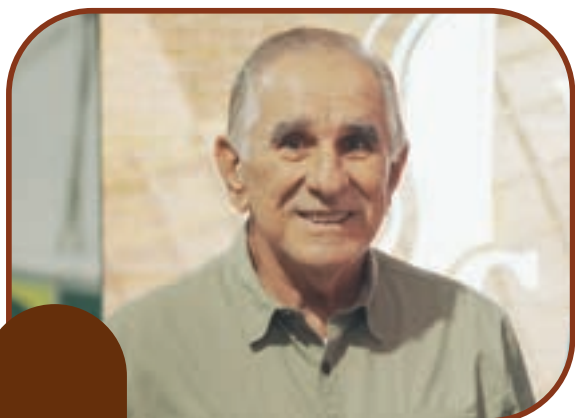

“Vivemos mais uma noite memorável em nossa história, quanta cultura raiz valorizada pelos presentes no 2º Festival de Moda de Viola Caipira Capebe! Quero agradecer primeiramente a todos que nos prestigiaram e a cada cantor, especialista e parceiro que nos apoiou. Foi um evento especial para os artistas da região, onde torcemos muito para todos. Quem participou, já é um vencedor e muitas duplas boas saíram daqui”, defendeu Paulo.

“Foi muito bom estarmos juntos em um mês completo de eventos, como nos três dias do festival de viola. Fiquei impressionado em ver a qualidade dos artistas e da música sertaneja caipira, que vem do campo e que ‘está no nosso sangue’. Todos que se apresentaram contaram com um repertório excelente, que traduziu nossas raízes e todas as etapas do festival contaram com vencedores, que acreditaram nessa ideia que só cresce. Deixo também o meu agradecimento aos parceiros Basf que investiram nessa conosco”, agradeceu João.



FESTIVAL DE MODA DE VIOLA CAIPIRA CAPEBE: O CORAÇÃO SERTANEJO BATENDO AO SOM DA VIOLA

RAÇÃO CONFINAMENTO MÁXIMA

Desenvolvida para animais em confinamento e semi confinamento, objetivando **alto ganho e desempenho**, rendimento e acabamento de carcaça superiores.
Fornecimento de 1% do peso vivo ou a critério do nutricionista .

CONCENTRADO DE CORTE

Produto para uso em diluição em fubá, grão úmido e/ou outras fontes energéticas.
Fornecimento de 200 a 250gr para cada 100 kg de peso vivo, o que dará um consumo diário/animal de aproximadamente 1,0 a 1,2kg ou a critério do nutricionista.



Produtividade



Desenvolvimento



Peso



Otimização



- Contém:
- Aditivo Probiótico
 - Óleos Essenciais
 - Buffer UP

INOVAÇÃO & RESPONSABILIDADE

Eficiência Produtividade Saúde

Eficiência Produtividade Saúde

Parceria:



CAPEBE DE PORTAS ABERTAS: CONEXÕES QUE FORTALECEM O AGRO

Cooperar é compartilhar conhecimento e a Capebe fortaleceu o seu compromisso com a educação, a formação e o desenvolvimento das futuras gerações do Agro.

O projeto “Capebe de Portas Abertas” recebeu duas visitas especiais: os alunos do grupo Siros, da Universidade Federal de Lavras (UFLA) e os estudantes do Colégio Sei de Boa Esperança.

O grupo Siros participou de uma imersão no Complexo de Cereais da Capebe, conhecendo de perto os processos de controle, automação e armazenamento de grãos.



A visita permitiu que os universitários, como Júlia Rodrigues, compreendessem como a tecnologia, a eficiência operacional e a gestão caminham lado a lado dentro da cadeia produtiva do Agro.



“Eu gostei muito da visita, ter a noção do tamanho da Capebe aqui em Minas Gerais, as várias unidades, foi muito interessante. O que mais me chamou a atenção foi a parte de secagem dos Silos, o Júlio nos acompanhou e explicou todos os detalhes. Nós temos um silo piloto no nosso núcleo, mas ver isso em dimensão real, saber que cabe 100.000 sacas dentro de um Silo, é algo que não entrava na minha cabeça, então ver pessoalmente foi muito esclarecedor.”

Ao abrir suas portas, a Capebe reforça seu papel em compromisso com a inovação e com o fortalecimento do setor, contribuindo para a formação de profissionais mais preparados e conectados às necessidades do campo.





A iniciativa também reforça um dos pilares do cooperativismo: o 5º princípio, Educação, Formação e Informação.



“Para a Capebe, abrir as portas é também abrir caminhos para o conhecimento, para a troca de experiências e para a formação dos nossos sucessores. Receber os alunos da UFLA e do Colégio Sei foi uma grande satisfação, porque acreditamos que educação, inovação e cooperativismo caminham juntos. É através dessas conexões que fortalecemos o setor e cumprimos nosso papel de cooperar para o desenvolvimento das pessoas e da nossa região,” destaca André Reis, diretor Presidente da Capebe.

Através do “Capebe de Portas Abertas”, a cooperativa segue construindo pontes entre conhecimento, inovação e relacionamento, mostrando que quando a educação encontra o cooperativismo, todos crescem juntos.



CUIDAR DE QUEM VOCÊ

AMA COMEÇA COM O QUE

VOCÊ COLOCA NA MESA.

sabor que faz a diferença.

MANTEIGA
CREMOSA

QUEIJO PROVOLONE
FRESCO

QUEIJO PARMESÃO
FRESCO



Capebe



BOMBOM GELADO DE TRAVESSA COM DOCE DE LEITE CAPEBE

INGREDIENTES:

- 1 pote de doce de Leite da Capebe;
- 1 caixa de creme de Leite;
- 1 pacote de bolacha maisena;
- 2 bananas picadas (opcional);
- Chocolate granulado ou raspas para decorar;
- 1 copo de Leite Capebe.

MODO DE PREPARO:

1. Misture o doce de Leite com o creme de Leite até ficar cremoso;
2. Molhe rapidamente as bolachas no leite.
3. Em uma travessa, faça camadas:
 - bolacha;
 - creme;
 - banana;
4. Repita as camadas até acabar;
5. Finalize com granulado ou raspas;
6. Leve à geladeira por 2 horas.





PESQUISA DE SATISFAÇÃO

SUA OPINIÃO AJUDA A CONSTRUIR
O FUTURO DA **NOSSA COOPERATIVA!**

A Capebe iniciou sua
pesquisa de satisfação anual.

Queremos ouvir quem está no
campo para evoluirmos juntos e
entregarmos soluções cada vez
mais alinhadas ao seu dia a dia.

**RECEBEU UMA LIGAÇÃO?
PODE ATENDER COM
TRANQUILIDADE!**

Contratamos uma equipe parceira e
especializada para realizar as entrevistas.



Sua opinião impulsiona
o nosso futuro!

Capebe

